

# Nyt fra Hasle og Omegn

Nr. 1 - Marts 2024 - 17. årgang





#### Redaktion:

##### *Britta Helweg-Larsen*

Nørregade 7, 3790 Hasle  
Tlf. 20 80 02 64  
E-mail: hjornagervej15@mail.dk

##### *Søren Finne*

Toftebakken 10, 3790 Hasle  
Tlf. 51 80 49 85  
E-mail: soeren@finne.dk

##### *Jens Jørgen Rasmussen*

Storegade 44, 3790 Hasle  
Tlf. 56 96 40 09  
E-mail: jjra@km.dk

#### Forside foto:

*Mikael Vang*

#### Announceafdelingen:

##### *Britta Helweg-Larsen*

Nørregade 7, 3790 Hasle  
Tlf. 20 80 02 64  
E-mail: hjornagervej15@mail.dk

#### Udgiver:

Hasle og Omegns Byting

#### Udkommer:

4 gange årligt  
Næste nummer udkommer 5. juni 2024  
Deadline for stof - senest 3. maj kl. 18.  
Sendes til soeren@finne.dk

#### Oplag:

1.800 eksemplarer  
Bladet omdeles i postnummer  
3790 samt i Sorthat/Muleby.

#### Hjemmeside:

[www.hasle.dk](http://www.hasle.dk)  
[www.haslebyting.com](http://www.haslebyting.com)

#### Tryk:

Reklame Expressen, 3720 Aakirkeby

## Hasle og Omegns Byting

### Indhold

Hasle og Omegns Byting	3
Hasle Idrætsforening	4
KUK i Hasle	12
Ølhuzet	15
Hasle-Info	16
Hasle og Omegns Byting	17
Café Kilden	18
Kirkesiderne	19
Hasle-Egnens Lokalhistorie & filmværksted	23
Håndarbejdscaféen i Hasle	26
Hasle Genbrug	27
Børnehuset i Hasle	28
Hammersly Økojord	29
Hasle og Omegns Byting - Medlemsoversigt	30
Fællesspisning	31
Aktivitetscenteret	34
Vang beboer og grundejerforening	36
Rutsker Sogneforening / Rutsker Nyt	37

### Bestyrelsen

#### Formand

Kaj Erik Mortensen  
Damløkkevej 13, 3790 Hasle  
Tlf. 56 96 47 76 / 21 48 53 91  
Email: kajerik.mortensen@mail.dk

#### Næstformand

Leif Olsen  
Toftelunden 22, 3790 Hasle  
Tlf. 44 91 98 09 / 20 15 76 67  
Email: leif.olsen@mail.tele.dk

#### Kasserer

Marianne Anker  
Østergade 15 F, 3790 Hasle  
Tlf. 20 55 03 26  
Email: dueanker@hotmail.com

#### Sekretær

Thomas S. Nielsen  
Tlf. 42 19 01 22  
Email: schilling.nielsen@gmail.com

#### Bestyrelsesmedlem

Jens Jørgen Rasmussen  
Storegade 44, 3790 Hasle  
Tlf. 56 96 40 09  
Email: jjra@km.dk

#### Bestyrelsesmedlem

Janne Lærkedahl  
Tlf. 28 40 67 13  
Email: jannelaerkedahl@gmail.com

#### Bestyrelsesmedlem

Rigmor Skovgaard  
Strandgade 11, 3790 Hasle  
Tlf. 41 57 49 54  
Email: rigmor.skovgaard@gmail.com

#### Bestyrelsessuppleant

Marc Ekelund  
Hasle Søndergade 17, 3790 Hasle  
Tlf. 30 26 46 22  
Email: marc.elkelund@gmail.com

#### Bestyrelsessuppleant

Vakant

#### Webmaster:

**Ansvarlig for hjemmeside og Facebook**  
Søren Finne  
Toftebakken 10, 3790 Hasle  
Tlf. 51 80 49 85  
Email: soeren@finne.dk

#### Hjemmeside

[www.haslebyting.com](http://www.haslebyting.com)



**BORNHOLMS**  
**BRANDFORSIKRING**

[www.bornholmsbrand.dk](http://www.bornholmsbrand.dk)

Tornegade 8, 3700 Rønne - Tlf. 56 93 00 00

# Hasle og Omegns Byting

## HASLE UDVIKLINGSRÅD

Projektet 'Bornholms Turisme – hele året og på hele øen' blev søsat i Hasle med 2 stormøder i november og december under ledelse af Destination Bornholm, Business Center Bornholm og et par eksterne konsulentfirmaer.

5 grupper, der opstod i løbet af stormøderne kan nu gå i gang med deres videre arbejde.

Grupperne er

- 'Kulturhavn'
- 'Outdoor og maritime oplevelser'
- 'Kunst og kunsthåndværk'
- 'Fødevarer og bespisning'
- 'Formidling'

I løbet af februar og marts sættes grupperne for alvor i gang og skal gerne fortsætte arbejdet 'på egen hånd' og løbende rapportere til Hasle Udviklingsråd.

Er du ikke blevet inviteret til at være med i én af grupperne, og kunne du tænke dig at være med til det videre arbejde, kan det stadig sagtens lade sig gøre at komme med.

Meld ind til Britta, hjornagervej15@mail.dk eller 20800264. Så finder vi ud af det sammen.

## Mindeord

Efter udvidelsen af legepladsen med nye aktiviteter, multihytte med videre til Hasle Aktivitetspark for ca. 12 år siden gik Anne Mette Gade Kruse i spidsen for et hjælperhold til at passe og pleje denne.

Det startede som et Søndergade hold, men blev senere bredt mere ud i området. Dette frivillige arbejde bestred Anne Mette med god hjælp af sin Cai helt til sin død i juni 2023. Anne Mette var meget aktiv omkring volleyball. Parkens bane blev plejet med vedligehold, op- og nedtagning af net med videre helt til det sidste.

Æret være Anne Mettes minde.

Hasle og Omegns Byting



## PÅSKELØRDAG – 30.MARTS KL. 14-16

Gratis æggeskattejagt for børn op til 10 år og deres forældre .

Vi starter på Hasle Torv , foran det gamle Rådhus kl. 14.00.

Find de malede æg på det anviste område .  
Fundne æg ombyttes til et spiseligt påskeæg på Rådhuset senest kl. 15.30.

Herefter er der 2 forskellige slags kreative aktiviteter på Rådhuset.

Mulighed for køb af kaffe og kage. Saft gratis.

Velkommen

Arrangør : Bytinget og aktivitetsgruppen



## Mindeord

Bytingets flaghold har i 2023 mistet 2 af sine trofaste hjælpere:  
Bryan Ejby Hansen og Bent- Ole Vilhelmsen - der begge er afgået ved døden.  
Bryan og Bent-Ole havde i mange år lagt mange kræfter i det frivillige arbejde på flagholdet.  
Stor og taknemlig tak for Deres indsats.

Æret være Deres minde

Hasle og Omegns Byting

# Hasle Idrætsforening

## Forretningsudvalget

### Formand

Hans Christian Pedersen (HC)  
Vestergade 43, 3790 Hasle  
Tlf. 26 12 85 91  
Mail: hcmadvig@hotmail.com

### Næstformand

Carsten Pedersen  
Gammeltoft 7, 3790 Hasle  
Tlf. 26 82 03 55  
Mail: gammeltoft7@gmail.com

### Kasserer og kontingent

Trine Leerskov  
Kirkegade 9, 3790 Hasle  
Tlf. 42 94 01 30  
Mail: trine.leerskov@gmail.com

### Sekretær

Lonie Larsen  
Mølleparken 13, 3790 Hasle  
Tlf. 30 29 54 03  
Mail: lonie1975@gmail.com

### Udvalgsmedlem

Jeppe Pedersen  
Østergade 36, 3790 Hasle  
Tlf. 50 71 79 84  
Mail: jep@cabh.dk

### Udvalgsmedlem

Christian Kofod  
Gammeltoft 10, 3790 Hasle  
Tlf. 24 84 83 03  
Mail: christian.kofod@brk.dk



### Klubhuset

Damløkkevej 19, 3790 Hasle

### Væksthuset

Bykærvej 4, 3790 Hasle

### Udlejning

Mail: hif.udlejning@gmail.com

### Klubhustilsyn

Mogens Haugbølle  
Tlf. 21 76 10 17  
Mail: mogens@haugboelle.dk

### Klubhusadministration

Rikke Boel  
Tlf. 50 98 18 68  
Mail: Rikkeboel73@gmail.com

### Hasle Hallen

Byvangen 6, 3790 Hasle

### Sildefesten

www.sildefest.dk

### Hasle Idrætsforening

www.hasle-if.dk

## Afdelingsformænd

### Badminton

Doris Carlsen  
Byvangen 30, 3790 Hasle  
Tlf. 24 42 40 31

### Bordtennis

Kenny Jensen  
Havnegade 4, lejl. 7, 3790 Hasle  
Tlf. 23 64 01 67  
Mail: kennyjensen535@gmail.com

### Fodbold

Jeppe Pedersen  
Østergade 36, 3790 Hasle  
Tlf. 50 71 79 84  
Mail: jep@cabh.dk

### Gymnastik

Iris Viborg Kofod  
Vang 10, 3790 Hasle  
Tlf. 56 96 90 05  
Mail: ihk@pc.dk

### Petanque

Kaj Erik Hansen  
Østergade 15D, 3790 Hasle  
Tlf. 56 96 40 56  
Mail: senka@mail.tele.dk

### Kroket

Herdis Jensen  
Grønagervej 10A, 3700 Rønne  
Tlf. 56 96 46 43  
Mail: herdis1942@gmail.com

### Floorball

Carl-Johan Mikkelsen  
Kirkedalsvej 4, 3790 Hasle  
Tlf. 26 18 94 65  
Mail: ccsm@ofir.dk

### Esport

Frederik Rømer  
Julegade 4, 3790 Hasle  
Tlf. 42 52 66 30  
Mail: kehn3700@gmail.com

### Dart

Sonny Burrack  
Storegade 22, 3790 Hasle  
Tlf. 60 21 02 82  
Mail: sonnyburrack@icloud.com

**ER HASTIGHED  
OGSÅ VIGTIG  
FOR DIG?**

**BORN  
FIBER**

Tlf: 7089 0000 - salg@bornfiber.dk - www.bornfiber.dk

**Nybolig**

...kontakt med Nexø

# Har du boligen? Så finder vi din køber

*Kontakt os i dag og få en gratis salgsvurdering!*



Nybolig Bornholm  
Rønne & Nexø

Tlf. 5695 7828  
3700@nybolig.dk

Snellemark 41C  
3700 Rønne

Tlf. 5649 7828  
3730@nybolig.dk

Købmagergade  
5 3730 Nexø



# Hasle Idrætsforening

## Formanden har ordet

I tidligere numre af "Nyt fra Hasle og Omegn" har jeg skrevet om de nye aktiviteter vi i Hasle Idrætsforening har arbejdet på i de sidste par år, og det er med stor glæde at jeg nu kan konstatere, at vores nye aktiviteter er klar til brug og at vi har overtaget Væksthuzet.

I det sidste nummer kunne du se billeder af vores Padel anlæg, PLE Arena, og når du læser disse linjer, så tænker jeg at der er godt gang i spillet på banerne.

## Væksthuzet

Den 15. januar overtog vi Væksthuzet på Bykærvej, og vi kunne samtidig oplyse, at det er A.P. Møller fonden der har gjort vores drøm til virkelig. Fondens har doneret den fulde købssum på 2.8 millioner kroner, og vores trofaste frivillige er i skrivende stund i fuld gang med at klargøre huset til de planlagte aktiviteter.

Vi glæder os til at åbne op for et helt nyt Fitnesscenter og vores voksende esport afdeling vil også få lokaler i Væksthuzet. I ejendommen er der også et funktionelt industrikøkken og vi vil benytte nogle af de mange lokaler til udlejning til f.eks. fester og møder for foreningens medlemmer.

Vi håber vi kan åbne Fitnesscenteret, hvor vi samtidig vil holde et "åbent hus" for alle, i løbet af foråret.

Der er stor interesse for Væksthuzet og vores aktiviteter i ejendommen. Rigtig mange har kontaktet os for at give en hånd med af forskellig art, og tak for det! Vi vil løbende have behov for hjælp til forskellige praktiske opgaver i og udenfor Væksthuzet,



*Trine og HC hejser flaget ved overtagelsen af Væksthuzet.  
Foto: Holger Larsen, Bornholms Tidende.*

og vi vil på dette blads Facebook side løbende annoncere efter hjælp.

## Vi er en forening i vækst

De nye tiltag gør, at vi er en forening i vækst, og flere af vores mindre afdelinger har stigende medlemstal - jeg tænker her på floorball, esport og dart.

**Floorball** har kæmpet med at få spillere nok til at kunne stille to hold til deres ugentlige leg med bolden - i aftes da jeg var forbi i hallen, kunne jeg se tre hold konkurrere med hinanden.

Hvis du kan tænke dig at prøve floorball, så kig forbi hallen onsdag aften kl. 19.

**Esport** har fået en så stor tilgang af nye medlemmer, at lokalerne i klubhuset er for små ligesom vi mangler pc'er. Vi har pt. ca. 20 børn, drenge og piger, der hygger sig med spil på pc'en hver torsdag. Vi har søgt fonde om midler til at købe flere pc'er og når vi forhåbentlig får et positivt svar herfra, så flytter esport til større og bedre lokaler i Væksthuzet.



# Hasle Idrætsforening



Pilene kastes hver mandag og onsdag fra kl. 19 i Pavillonen.

Dart har holdt flyttedag. Dart spillerne startede med at kaste deres pile i kælderens i klubhuset. Dette lokale viste sig ikke at være det bedst egnede til formålet, og der blev holdt flyttedag op til Pavillonen ved Hasle Hallen. Lokalet her er større, lyst og rart at være i og det er dejligt at se hvordan dart spillerne hygger sig der. Hver mandag og onsdag fra kl. 19 er der dart i Pavillonen.

## Frivilligheden

Vi afholder - og involverer os i - en lang række sociale arrangementer. Dette gør vi primært (men også af "sociale" hensyn) for at skaffe penge til klubkassen, så kontingentet kan holdes nede og vi kan tilbyde nye aktiviteter til vores medlemmer. Vi kan ikke "leve af" medlemskontingenterne alene.

Sidste år blev vi foreningspartner med Wonderfestiwall. For to vagter på festivallen, fik alle vores frivillige en partoutbillet med mulighed for at høre en masse god musik og ikke mindst være med til at tjene penge til klubkassen. Til den kommende festival den 15.-18. august har vi udvidet samarbejdet med Wonder som betyder, at endnu flere af vores medlemmer får mulighed for at være med. Mere info om dette kommer på facebook og i nyhedsbreve via vores medlemskartotek.

## Medlemsmøder og Generalforsamling

Når jeg skriver disse linjer, så er de første af de årlige afdelingsmøder afholdt (de enkelte afdelingers "generalforsamling") og i marts måned venter Hasle Idrætsforenings årlige generalforsamling.



Spil Floorball i hallen hver onsdag kl. 19.

Det er godt at komme rundt til disse møder og mærke den gejst og interesse der er blandt medlemmerne for vores forening. Det lover godt for fremtiden.

Fredag den 24. marts kl. 17 afholder vi vores generalforsamling. Efter generalforsamlingen er der spising. Denne dag har du mulighed for at møde op og høre hvad der er sket i foreningen det sidste års tid, vi gør status og vi vil fortælle om hvilke planer vi har for fremtiden. Du har også mulighed for at komme med idéer, tanker og ønsker til os.

*Mød op og hør om hverdagen i din idrætsforening - og vær med til at sætte dit præg på fremtiden.*

**De bedste hilsner HC**  
(Hans Christian Pedersen)

**Ring 5644 0101 så e dejn klârad**



Kloakservice  
Slamsugning  
Rørspuling  
TV-Inspektion  
Rottespærre  
Toiletudlejning  
Farligt gods (ADR)  
Afhentning af spildolie

Entreprenør  
Autoriseret kloakmester  
Nye kloakinstallationer  
Reparationer  
Nedsivningsanlæg  
Udgravning til vand,  
fjernvarme og elkabler

**Fugato** AS

Kannikegårdsvej 15 · 3730 Nexø · 5644 0101

# Hasle Idrætsforening

## PETANQUE

Nu da vi siger goddag til et nyt år, der forhåbentlig vil byde på mange gode dage og timer på banerne, vil jeg lige gå tilbage på de sidste arrangementer vi har haft. Vi havde en rigtig hyggelig julefrokost den 25 november hvor vi var 15 mødt, og der blev hygget og snakket hele eftermiddagen, en rigtig god dag.

Det årlige medlemsmøde blev afholdt lørdag den 13. januar, hvor 17 medlemmer var mødt op, samt 2 fra FU. Vi startede med et mindre traktement, hvorefter medlemsmødet startede kl. ca. 14.00.

Formandens beretning og kasserers regnskab blev begge godkendt. På valg til udvalget var Kaj Erik og Bo, de blev begge genvalgt.

Festudvalget fortsætter med Jane, baneudvalg blev valgt Bernt, Mogens og nyvalgt blev Bo, da Aage ønskede at udtræde.

Vi vil meget gerne invitere nye spillere til at komme ud og prøve at spille petanque, så kom på en af vore træningsdage, hvor i kan låne kugler for at prøve spillet, vore baner er på adressen Damløkkevej 19 Hasle.

Det slår vi fast ...



MAN GÅR  
TIL FAGMANDEN

## HASLE SAWÆRK & SNEDKERFORRETNING

V/KASPER PIHL  
ØSTERGADE 46 · 3790 HASLE · TELEFON 56 96 40 15 · PRIVAT: 56 96 49 51

## AKTIVITETSKALENDER

### Træningstider

Torsdag	kl. 10.00 – 12.00
Lørdag	kl. 13.00 – 15.00
Søndag	kl. 10.00 – 12.00

Vinspil første lørdag i måneden, start 6. april slut 2. november

Udvidet vinspil lørdag den 1. juli

Klubmesterskab Double søndag den 16. juni kl. 10.00

Klubmesterskab single Søndag den 18. august kl. 10.00

Femkamp søndag den 8. september kl. 10.00

Hvis der er ændringer, vil det blive opslået i klubhuset.

Til slut vil jeg ønske et rigtig godt forår, med mange gode timer på petanquebanerne.

*Kaj Erik Hansen*



**Anlægs, have- og belægningsarbejde**  
Opgaver som stubfræsning, betonopbrydning og pæleboring med minigraver udføres

stubfræsning - træfældning - beskæring - gravearbejde - græsflåning - hækketopning - pleje af grønne områder - anlæg af nye haver - hoveddamme - belægning i træ og sten - sætning af stengærder - betonopbrydning - pæleboring - nedrivningsarbejde - snerydning - tilsyn med feriehus

Hasle Nygade 2, 3790 Hasle  
jackiesentreprise@gmail.com **Tlf. 31 23 50 27**



## Hasle Idrætsforening



### Badminton

2. Halvdel af sæsonen er godt igang. Vi har 2 hold tilmeldt til senior holdturneringen, vi er desværre rykket ned fra den bedste række, med Vores 1. hold og har derfor nu, 2 hold i den næstbedste række. Men så er vi da sikre på at kunne vinde nogen kampe denne sæson. Vi har fået rigtig god tilgang af nye spillere og til tider 20 til træning tirsdag aften.

Motionisterne er meget stabile og vi ligger nogen Lunde på samme niveau som sidste sæson.

Ungdommen har også fået god tilgang og vi kan sagtens være et pænt stykke over 20 til træning, det er rigtig flot.

Vi havde 8 spillere med til LM i Holbæk d.27./28. Jan. og 3 ledere.

Vi rejste i fælles bus, med resten af Bornholms badminton ungdom. Og her var vi hele 45 spillere og 13 ledere. Det var en fantastisk tur og det gør vi helt sikkert igen. På medalje siden gik det ikke helt så godt som sidste år, men Benjamin, som spillede U10 C mix, gik dog hen og fik en flot sølvmedalje med hjem til Hasle. Han var tilmeldt med X-makker, hvilket viste sig at være en lille, men fantastisk dygtig, 8 årig pige fra Holbæk.

Tak til alle for en dejlig tur.

Jeg håber at alle får en fantastisk god, sidste del af denne sæson, hvis du går med et ønske, om at komme til at spille badminton, så mød op i hallen, i de respektive træningstider. Hvis du er i tvivl, så kontakt undertegnede.

Carsten  
Hasle IF. Badminton



## BANKO

*I Hasle Idrætsforenings Klubhus  
Damløkkevej 19, Hasle*

Vi spiller hver onsdag kl. 18:30 til og med  
onsdag den 24. april 2024.

Husk kaffekoppen.

**OLE ALMEBORG A/s**  
INTERNT TRANSPORT MATERIEL

LASERSKÆRING - PLADEBUKNING - SVEJSNING - OVERFLADEBEHANDLING

SVALHØJVEJ 15, 3790 HASLE

info@almeborg.com

Tlf. 5693 3600

# Hasle Idrætsforening

## Gymnastik februar 2024

I gymnastikafdelingen er vi godt 200 medlemmer og tak til alle som yder en indsats for gymnastikken i HIF.

### Medlemsmøde og udvalg

Torsdag d. 1. februar 2024 afholdt gymnastikudvalget medlemsmøde i Barakken, Hasle hallen. Til medlemsmødet blev drøftet hvilke hold og aktiviteter vi skal udbyde fremadrettet i HIF gymnastik. Udvalget vil fortsat arbejde på at få tilbud til alle aldre. Der blev opfordret til, at alle er behjælpelig med at finde nye instruktører.

### Gymnastikafslutning

Sæsonen slutter med gymnastikafslutning søndag d. 17. marts kl. 10.00-12.30 i Hasle Hallen. Her glæder vi os til at vise, hvad vores børnehold har lært i løbet af vinteren, vores trampolin fitnesshold vil også vise lidt af hvad de træner og vi får besøg af 1 gæstehold. I weekenden d. 6.-7. april er der forårsopvisning i Åkirkeby hallerne med mange lokalehold.

### L2025

Til næste år er der landsstævne i Vejle, sæt allerede kryds nu i kalenderen i dagene 3.-6. juli 2025, så vi kan blive rigtig mange der kan rejse afsted sammen. Tilmeldingen starter 1. oktober 2024 og der er rabat i hele oktober måned 2024.

### Tak til de frivillige, der yder en stor indsats

At have en gymnastikafdeling der fungerer kan kun lade sig gøre, hvis der bliver støttet op om afdelingen. Derfor skal her lyde en stor tak til instruktører, hjælpeinstruktører, forældre, hjælpere ved vores arrangementer, udvalg samt jer aktive. Uden alle jer havde det ikke kunne lade sig gøre.

Også tak til hovedbestyrelsen, skole og pedeller samt pressen for godt samarbejde.

Fortsat god sæson.

Vi glæder os til at se dig, måske til naturtræning i foråret og igen til den nye sæson, som starter i september.

*På gensyn.*

*Iris Viborg Kofod*

*HIF gymnastikafdeling*



## HASLEpakken



### Velkommen til Hasle

Tilbud til alle tilflyttere med postadresse 3790 Hasle, med tilbud fra byens forretninger, virksomheder og foreninger.

Da vi ikke kan få automatisk besked om tilflyttere, må du selv give os besked til Karin Pihl,  
***mahlert@post11.tele.dk***

Gerne med kopi af forsiden af købsaftalen eller lejeaftalen – så du også kan få din pakke.

Er din butik, virksomhed eller forening endnu ikke med i pakken, så tag gerne kontakt til Karin Pihl.

Det er gratis at være med på folderen – din pris er alene dit tilbud når kupon anvendes.



# Hasle Idrætsforening

## Sjov Naturtræning i april, maj og juni

Fra og med tirsdag den 2. april 2024 og frem til udgangen af juni, tilbyder HIF's gymnastikafdeling Naturtræning på Hasle Fællede. Tidspunktet er fra kl. 15-16, og instruktøren er Karen-Margrethe Hansen Bager.

Alle kan være med! Man skal bare møde op i tøj og sko, der er til at bevæge sig i.

Deltagerne kan glæde sig til øvelser, der både stimulerer krop og hjerne. Så det kan også kaldes SMART outdoor.

Vi bruger den fantastiske natur omkring Hasle Fællede, og vil også bevæge os rundt i terrænet. Men starten vil altid ske ved Dansegulvet på Fælleden – og i al slags vejr.

Vi får røde kinder, frisk luft under vingerne og grin en del. Vi bruger naturens forskellige underlag, terræn, vejrlig og naturlige rekvisitter til øvelser med fokus på balance, styrke, puls, relationer, leg og sanser.

Naturtræning er for alle, som har lyst til at komme ud og bevæge sig i det fri. Du kan også komme og prøve. Det er gratis for dig, der allerede er medlem af Hasle Idrætsforening.

Hvis du ikke er medlem og kun ønsker at gøre brug af dette tilbud, vil prisen være 300 kr. for de tre måneder. Ønsker du at have adgang til andre aktiviteter i HIF frem til 1. september 2024, vil prisen være 450 kr.

Har du evt. spørgsmål, er du velkommen til at kontakte Karen-Margrethe på tlf. 3018 2193. Ellers bare mød op. Første gang er tirsdag den 2. april!



**TEJN EL-TEKNIK 5648 1600**

HASLE

**Byen midt imellem**

*Knudsker • el • 5695 6850*

## KUK i Hasle

### Barflies

Torsdag den 25. april kl. 19.30  
Det gamle Rådhus, Storegade 64, Hasle  
Entré 140 kr.

De herrer Torben Rønholt fra Smalltown Blues Band, Peter Klitgård fra Krølle Eriks Blues Band og Bo Liengård fra Erik Grip Band er tilsammen Barflies.

Fællesnævneren er kærligheden til al god musik, og ikke mindst den gode melodi. Repertoiret er alt fra Beatles, Eagles og Dr Hook til Bob Dylan, Kris Kristofferson, Mills Brothers og Willie Nelson.

El-akustisk musik med trestemmig sang-/kor.

En aften med Barflies er musikalsk, hyggelig og medrivende.



### Folk og Fæ

Fredag den 24. maj kl. 19.30  
Det gamle Rådhus,  
Storegade 64, Hasle  
Entré 75 kr.

Folk og Fæ spiller herlig folkemusik og bornholmske sange under ledelse af Niels Anker Sonne.

Der er garanti for fællessang og en hyggelig aften i selskab med de mange musikere.

**Din varmepumpeleverandør**

**Kontakt: Bornholms Agro & Ventilationservice**

v/FINN STENBYE · Borrelyngvej 7C · 3790 Hasle · Tlf. 5696 5149

Mobil 2033 6078 · Email: finn@bh-agro.dk · www.bh-agro.dk

**AUT. VARMEPUMPEINSTALLATØR**

## KUK i Hasle

### Bjarne Kure

Fredag den 7. juni kl. 19.30  
Det gamle Rådhus,  
Storegade 64, Hasle  
Entré 125 kr.

Legendariske sange - skrevet af legender. Det er overskriften på denne aften med Bjarne Kure. Bjarne fortolker sange af The Beatles, Michael Falch, Bjørn Afzelius, John Denver - og selvfølgelig - Kim Larsen. Sange som de fleste kan synge eller nynne med på - eller bare læne sig tilbage og tænke sig tilbage til den tid, hvor sangene var nye.



### KUK quiz på Ølhuzed

I samarbejde med Ølhuzed, Storegade 57, Hasle, arrangerer KUK i Hasle pub-quiz under overskriften "KUK quiz".

Torsdag den 16. maj kl. 18.00  
Torsdag den 25. juli kl. 18.00  
Torsdag den 14. november kl. 18.00

Entré 50 kr. inkl. en fadpilsner, en sodavand eller et glas husets vin.

Er du glad for at spille Trivial Pursuit, Besserwisser og lignende videnspil, og/eller elsker du at se quizzes på tv, f.eks. 'Hvem vil være millionær', 'Jo færre, jo bedre'? Eller har du blot lyst til at være med i et fællesskab, hvor der drikkes god øl imens? Så er dette noget for dig.

Ølhuzed lægger lokaler til og giver en præmie til det vindende hold. KUK i Hasle leverer og afholder quizen.

Man kan deltage som enkeltperson eller på et hold på op til 4 personer.

Hvis man er alene eller en duo, kan man på forhånd sige, at man gerne vil på hold med andre. Så forsøger vi at sætte jer sammen til et hold på maks. 4 personer.

Køb billetter online samlet hvis I er et hold eller køb billetter i Ølhuzed og meddel hvis I er et hold. Hvis du deltager alene og gerne vil på hold meddeler du det og vi sætter dig på et hold.

Velkommen til en hyggelig og sjov aften i selskab med KUK på Ølhuzed!



Frisør:  
Rakel Weinreich

Krummevej 2a,  
3790 Hasle  
Tlf. 26 22 27 47

frisørklippen.dk

## KUK i Hasle

### Fotoudstilling på Ølhuzed

2. februar – 2. april 2024

Gratis adgang



Fotoudstilling med den verdensberømte pressefotograf Vagn Hansens ikoniske billeder. Næsten alle vil kunne huske ét eller flere af Vagn Hansens fotos.

Nu afdøde Vagn Hansen dækkede kongehuset i årtier, krige, oprør, politik, Grønland m.v.

I samarbejde med Vagn Hansens søn, Andreas "Nemo" Østergaard, og Ølhuzed arrangerer

KUK i Hasle udstilling af de berømte, og mindre berømte, fotos. Billederne kan ses på Ølhuzed fra 2. februar og er inddelt i flere temaer og skiftes derfor ud løbende. Første tema er "Kongehuset og den kongelige familie".

Billetter til arrangementerne kan købes online på [www.kukihasle.dk](http://www.kukihasle.dk), på Facebook "KUK i Hasle" eller fysisk hos frisør "Klippen", Krummevej 2a, Hasle.

**BEMÆRK!** Fysiske billetter til "KUK quiz" købes hos Ølhuzed.

***FRISKLAVET***  
***mad hver dag!***  
***Born-Trans***  
***Industrivej 14, Ronne · Tlf. 56 96 68 50 · [www.born-trans.dk](http://www.born-trans.dk)***

### Rådhuset

Der kan lejes lokaler i Det Gamle Rådhus på Torvet. På [www.HasleByting.com](http://www.HasleByting.com) står der, at lokalerne er til almennyttige formål såsom foreninger, offentlige institutioner og andre. Altså temmelig mange formål undtagen private fester.

Kontakt Britta på [hjornagervej15@mail.dk](mailto:hjornagervej15@mail.dk) eller telefon 20800264, eller allerhelst på kontaktformularen på Lokaler - Online booking - Hasle Byting, hvis du vil høre nærmere.

**Kontakt**

Tlf. 56 96 50 70

[www.haslehavnegrill.dk](http://www.haslehavnegrill.dk)

## Ølhuzet

Ølhuzed åbnede d. 1. december 2023, og det blev en fantastisk dag med masser af besøgende hele dagen. Vi anslår, at ca. 150 lagde vejen forbi for at se Hasles nye ølbar og smage dejlig øl – alle skal have en stor tak for det.

Ølhuzed er en lille hyggelig ølbar med pt. næsten 90 forskellige øl. Vi har både fadøl og flaskeøl, og der er både lokale øl fra Small Batch, øl fra andre dele af Danmark samt en masse forskellige europæiske lande, bl.a. Belgien, Italien og Tyskland. Det er øl, du ikke umiddelbart finder i supermarkederne. Hvis du ikke har lyst til øl, har vi også sodavand, vin, drinks og varme drikke. Pt. serverer vi ikke mad, men du er velkommen til at medbringe mad, når blot du køber dine drikkevarer hos os. Vi sørger for tallerkner og bestik.

Vi holder åbent hele året, og vi ønsker, at Ølhuzed kan være et samlingssted for alle i Hasle. Vi planlægger at holde forskellige arrangementer. Vi har allerede haft flere visninger af håndboldkampe på vores 1. sal, og har lavet aftale med KUK i Hasle om bl.a. pub-quiz og fotoudstilling. Om torsdagen (i februar og marts) inviterer vi til hygge i Ølhuzed og opfordrer alle, der har lyst, til at kigge ind – vi byder på en kop kaffe. Der vil løbende komme flere arrangementer som fx ølsmagninger og vinsmagninger. Til nogle af disse vil der være mulighed for at bestille mad hos os – fx smørrebrød fra Brugsen eller pizza fra Hasle Havnegrill – hold øje med vores hjemmeside, følg os på facebook eller se opslag på vores dør.

Vi glæder os til at se dig – kom glad.

*De bedste hilsner Carsten og Marianne*



Storegade 57  
3790 Hasle  
Tlf. 2335 3790

Mail: [info@oelhuzed.dk](mailto:info@oelhuzed.dk)  
[www.oelhuzed.dk](http://www.oelhuzed.dk)

<https://www.facebook.com/Oelhuzed>

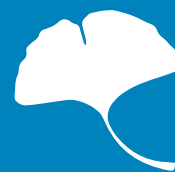

Fysioterapi  
& Massage

FRANZISKA TEICHGRÄBER

Dit helbred. Min prioritet.

Storegade 32, 3790 Hasle  
Mobil: 2443 3790  
Mail: [ft@franziska-fysio.dk](mailto:ft@franziska-fysio.dk)

## Hasle-Info

Fra påske åbner Hasle-Info igen, og vi holder åbent til og med efterårsferien.

Den faste åbningstid er fremover HVER MANDAG KL. 10 – 13.

Når der er skoleferie og/eller sker noget særligt i Hasle, er der ekstra åbningsdage og -tider. Når de blå flag – og måske Holger - er ude, er der åbent. Det er Herold-samlingen og BytEnBog også.

Du er velkommen til en snak og måske en kop kaffe, også selvom du 'bare' er en ganske almindelig Hasle-og-Omegns-bo. Du behøver ikke være turist.

2 af Hasle-Infos herlige frivillige står eller sidder klar til at hjælpe, rådgive eller sludre om løst og fast.

### UDSTILLING

Hasle-Info lokalet benyttes ofte til møder. Hen over vinteren har gæster i lokalet kunnet nyde synet af Jennie Kochs dejlige malerier.

Tak for lån, Jennie! Vi håber at se dine billeder igen på et tidspunkt.

Fra påske kommer der ny udsmykning på væggene:



Endnu engang er jeg, Karen Dagmar heldig at få lov til at udstille mine tegninger og malerier i Hasle info. Min udstilling består af originale tegninger tegnet med udgangspunkt i min hverdag og med fokus på de små detaljer.

Med tegningerne håber jeg at bringe en ro og fordybelse til betragteren, ved at fremhæve en stemning eller noget smukt.

Tegningerne/ malerierne er en blanding af blæktegninger, farveblyantstegninger og pastelmalerier. Hvis du skulle falde for et af værkerne, er du meget velkommen til at købe et med hjem, da de alle er til salg.

*Med venlig hilsen Karen Dagmar*

**AutoMester**<sup>®</sup>

**HASLE AUTOVÆRKSTED I/S**

Storegade 3 C, 3790 Hasle  
Tlf. 5696 4250

Nicolai Jørly

Reparation og service af  
alle bilmærker  
Erfaring indenfor 4x4

Åbent mand.-torsd. kl. 7.30-15.30,  
fred. kl. 7.30-15.00, lørd. lukket

**Brødrene Anker Hasle ApS**



**Alt i smede- og  
maskinarbejde**

Østergade 28  
3790 Hasle  
Tlf: 56 96 40 02

EN 1090- og  
ISO 9001-certificeret

mail@broedreneanker.dk · www.broedreneanker.dk



# Hasle og Omegns Byting



## Affaldsindsamling i Hasle den 13. april 2024

Kl. 10-12  
Hasle i bevægelse!



Vi mødes ved Multihytten på Fælleden kl. 10

Hvert år har Danmarks Naturforening en uge i foråret, hvor de opfordrer hele Danmark til at være med i kampen om et Danmark fri for affald.

Her i Hasle går Bytinget og Hasle Idrætsforening sammen om at give Hasle og omegn en forårsrengøring, hvor vi opfordrer børn og voksne til at give 2 timer en lørdag formiddag til, at vi i fællesskab rydder op.

Det er ikke meget skrald i Hasle i forhold til andre dele af Danmark. Den største skamplet er måske Kanaløen, hvor der stadig ligger bygge og betonrester med armeret jern, som stikker op. Vi opfordrer stærke kvinder og mænd til at tage vinkelsliberen med og rydde det værste væk. Andre får udleveret poser til skrald og der anvises ruter langs stranden, skoven og gader.

Der vil være trailer til at køre skraldet på Bofa.  
Efter arrangementet er der en forfriskning.

**Vi glæder os til se jer!**



*Flot fremmøde ved sidste års affaldsindsamling. Foto Tom Vesth.*

# FL.SVENDSEN VVS

Almindingsvej 10 | 3700 Rønne | tlf. 5695 3943 | [www.flemmingsvendseenvvs.dk](http://www.flemmingsvendseenvvs.dk)

## Café Kilden



### Program for Café Kilden 1. halvår 2024

#### Café Kilden er stedet, hvor alle er velkomne

Vi hygger os over en kop kaffe, vi synger sammen og får læst en fortælling eller anden underholdning. Der vil altid være en andagt.

**Åbent hver fredag fra  
kl. 14.00 til kl. 16.00**

Julegade 14 Hasle

Kontaktperson:  
Aase Ambrosen  
5696 5255 / 2183 2852

Har nogen behov for transport til Café Kilden,  
så ring venligst til Aase Ambrosen

<b>8. marts</b> Bent Jørgensen på besøg og deler drømme med os	<b>3. maj</b> Café
<b>15. marts</b> Café	<b>10. maj</b> Besøg af Jesper Hansen – om danske digtere og deres sange
<b>22. marts</b> Seniortræf hos LM kl. 14,00 - Toftelunden 2, Hasle	<b>17. maj</b> Café
<b>29. marts</b> Langfredag – ingen café	<b>24. maj</b> Palle Kure fortæller og viser billeder fra Mellemøsten, også fra steder, hvor Jesus gik
<b>5. april</b> "Vi rækker vore hænder frem..." Sang og fortælling af Karenbodil Madsen	<b>31. maj</b> Hvorfor åbne døre? Rita og Gunnar Rasmussen fortæller og viser billeder
<b>12. april</b> Café	<b>7. juni</b> Carsten Møller-Christensen fortæller om kristendommens møde med de nordiske guder
<b>19. april</b> Anemonetur til Lene og Henning, Fuglesangsvej 9, Rutsker	<b>14. juni</b> Café
<b>26. april</b> Seniortræf hos ELM kl. 14.00 i Julegade 14, Hasle	<b>21. juni</b> Seniortræf på Bækkely

Glem dagen i går  
- den har for længst glemt dig.

Lad være at bekymre dig  
om dagen i morgen – den dag  
har du endnu ikke mødt.

Åbn i stedet dine øjne og  
dit hjerte for den smukkeste  
gave  
- dagen i dag!...

Lav en aftale med dig selv om,  
at du ikke længere vil lade  
din fortid bestemme over dig.

Somme tider er det ypperligste,  
som kommer ud af en beslutning,  
ikke hvad du får for det, men  
hvad det gør ved dig.

*Citat Steve Maraboli*

### »MIN SIDSTE VILJE«

Folderen »Min sidste vilje«, hvor man selv kan tage stilling til alt vedrørende sin egen begravelse eller bisættelse, udleveres eller tilsendes gratis til alle, som ønsker det.



**Rønne Begravelsesforretning**

v/PETER LUND

Østergade 43, 3700 Rønne, tlf. 56 95 06 44  
www.ronnebegravelsesforretning.dk



• Det er svært at være sur i Hasle •

Evt. opdateringer kan ses på  
**Kirkens Hjemmeside**  
[www.haslerutsker.dk](http://www.haslerutsker.dk)

## Præstekontoret Hasle-Rutsker

Storegade 44

3790 Hasle

Tlf. 5696 4009

E-post: [hasle.sognbornholms@km.dk](mailto:hasle.sognbornholms@km.dk)

E-post: [rutsker.sogn@km.dk](mailto:rutsker.sogn@km.dk)

## Sognepræst, Jens Jørgen Rasmussen

Tlf: 5151 0945 / 5696 4009

E-post: [jjra@km.dk](mailto:jjra@km.dk)

Træffes bedst på kontoret tir.-fre. 9-12

Mandag er fridag

## Præsteseekretær, Hanne Landberg,

træffes på kontoret tor. 8.30 – 14.00.

Desuden på telefon: 2931 0504

man-fre. kl. 8.30-12.00.

E-post: [hala@km.dk](mailto:hala@km.dk)

## Sognemedhjælper

**Jonna Østergaard**

Tlf. 2979 0395

E-post: [sognemedhjælper@haslerutsker.dk](mailto:sognemedhjælper@haslerutsker.dk)

## Organist/kirkemusiker

**Alla Miliutina**

E-post: [organist@haslerutsker.dk](mailto:organist@haslerutsker.dk)

## Kirkesanger

**Aase Houler**

E-post: [aase.houler@gmail.com](mailto:aase.houler@gmail.com)

## Graver i Hasle

**Preben Sommer**

Træffes på kirkegården på Fælledvej 32,

tirs-fre. Mandag er fridag.

Tlf. 5696 5115 / 2345 7683

E-post: [haslekirkegaard@mail.dk](mailto:haslekirkegaard@mail.dk)

## Graver i Rutsker

**Henrik Branth**

Træffes på Rutsker kirkegård,

bedst tir.-fre. 8-9.

Tlf. 5185 5916

E-post: [rutskirke@gmail.com](mailto:rutskirke@gmail.com)

## Hasle Menighedsråd

Formand **Filip Ambrosen**

Julegade 2 C, tlf. 6051 5989

Kirkevæрге **Claus Lind**

Simblegårdsvej 26, tlf. 2124 3996

## Rutsker Menighedsråd

Formand **Leo Nielsen**

Tofteløkken 11, tlf. 2480 6268

Kirkevæрге **Holger Anker Kofod**

Tlf. 5696 9005 / 3042 9006

## Deadline Kirkesiderne

Stof til kirkesiderne i næste nr. af Hasle og Omegn sendes inden d. 23. april til sognepræsten.

## MENIGHEDSRÅDSVALG 2024

I forbindelse med menighedsrådsvalget 2024 afholder Hasle- og Rutsker menighedsråd et fælles offentligt orienteringsmøde samt to separate valgforsamlinger.

Så derfor:

Velkommen til et fælles **offentligt orienteringsmøde** for Hasle- og Rutsker sogne den 14. maj kl. 19.30 i HIF's lokaler på Bykærvej 4, 3790 Hasle.

Velkommen til **valgforsamling** for alle folkekirkemedlemmer i Hasle sogn den 17. september kl. 19.30 – og til **valgforsamling** for alle folkekirkemedlemmer i Rutsker sogn den 19. september kl. 19.30. Mødestederne for de to valgforsamlinger offentliggøres i næste nummer af bladet.



## Søndag d. 24.03. konfirmeres I Hasle Kirke:

### Klokken 10.00:

Oliver Kasper Finne  
Maximus William Hastrup Heidemann  
Anna Sonne Kofod Hansen  
Laura Sonne Kofod Hansen  
Emma Elisabeth Skovgaard Johansen  
Elias Gideon Weinreich Lauritsen  
Kasper Lindberg Mortensen  
Amaya Møller

### Kl. 12.00

Ella Correll Hansen  
Mille Mercedes Nielsen  
Anna Malou Moskjær



# Kirkesiderne - Gudstjenester Hasle og Ruts Kirker

## MARTS

10. – *Midfastesøndag, Joh 6,24-35*

9.00 Hasle kirkecaffe

10.30 Ruts

\* Indsamling til Retten til liv

17. – *Mariæ bebudelsesdag, Luk 1,46-55*

10.30 Ruts Fællesgudstjeneste Knud Henning Hansen

24. – *Palmesøndag*

10.00 Hasle Konfirmation.

12.00 Hasle Konfirmation

28. – *Skærtorsdag, Joh 13,1-15*

16.00 Ruts Fællesgudstjeneste

29. – *Langfredag, Luk 23,26-49 eller Joh 19,17-37*

10.30 Hasle Fællesgudstjeneste

31. – *Påskedag, Matt 28,1-8*

8.15 Morgensang på Rutsker kirkegård, kirkecaffe.

9.00 Ruts

10.30 Hasle Kirkekoret medvirker

## APRIL

1. – *2. påskedag, Joh 20,1-18*

10.30 Hasle Fællesgudstjeneste. Lovsange efter prædiken, kirkecaffe

\* Indsamling til Dansk Bibel Institut

7. – *1.s.e. påske, Joh 21,15-19*

9.00 Hasle

10.30 Ruts

14. – *2.s.e. påske, Joh 10,22-30*

10.30 Ruts Fællesgudstjeneste Carsten Møller-Christensen

21. – *3.s.e. påske, Joh 14,1-11*

9.00 Ruts

10.30 Hasle

26. – *Bededag*

19.00 Forbøn og lovsange i Ruts Kirke. "kirkecaffe med hveder"

28. – *4.s.e. påske, Joh 8,28-36*

9.00 Hasle

10.30 Ruts

## MAJ

5. – *5.s.e. påske, Joh 17,1-11*

9.00 Ruts

10.30 Hasle

9. – *Kristi himmelfartsdag, Luk 24,46-53*

9.00 Hasle

10.30 Ruts

12. – *6.s.e. påske, Joh 17,20-26*

9.00 Ruts

10.30 Hasle

19. – *Pinsedag, Joh 14,15-21*

9.00 Hasle

10.30 Ruts Kirkekoret medvirker Kirkecaffe

\* Indsamling til Danmarks Folkekirkelige Søndagsskoler

20. – *2. pinsedag, Joh 6,44-51*

10.30 Fælles gudstjeneste i provstiet i Kyllingemoren ved Christianshøj.

26. – *Trinitatis søndag, Matt 28,16-20*

9.00 Ruts

10.30 Hasle

### Forklaringer:

Hvor intet andet er anført, afholdes gudstjenesterne ved sognets præst.

\*Indsamling i begge kirker.

### Transport til og fra gudstjenester og møder.

**Kirkebil:** Alle bosiddende i Hasle og Rutsker sogne, der ikke selv er kørende, er velkomne til at benytte "kirkebil" til gudstjenester og møder i sognene. Kirkebilen betales af kirkekassen. Dette gælder også ved kørsel mellem de to sogne. Bestil kirkebil ved DanTaxi tlf. 5695 2301

**Privat kørelejlighed:** Ved fællesgudstjenester i Ruts kirke kan man få privat kørelejlighed fra Hasle Kirke. Kontakt menighedsrådsmedlem, Ingrid Boesen dagen før på tlf. 5696 4076 / 2829 3557.

### Plejecenter Toftegården

Gudstjeneste hver fredag kl. 11.00, hvor man også er velkommen, selvom man ikke bor på hjemmet.



# Kirkesiderne

## ALFA-KURSUS I PRÆSTEGÅRDEN

Fra medio marts 2024 indbyder sognepræsten til Alfakursus i præstegården i Hasle.

### Hvad er Alpha?

Alle skal have en mulighed for at udforske tro, stille spørgsmål og dele deres synspunkter. Alpha udforsker den kristne tro. Hvert oplæg ser på et nyt spørgsmål om tro og er designet til at skabe samtale. Alpha bliver afholdt over hele verden, og alle er velkomne.

Ved Alfa-kurset i præstegården begynder vi hver aften med at se en ca. 20 minutters video som oplæg til aftenens tema. Derefter snakker vi sammen om det – og drikker kaffe.

Tidspunkterne for Alfakursus-aftnerne kan ses på [www.haslerutsker.dk](http://www.haslerutsker.dk)

## SENIOREFTERMIDDAGE

Fredag d. 22. marts kl. 14.00 hos LM på Toftelunden 2

Fredag d. 26. april kl. 14.00 hos ELM på Julegade 14

## FÆLLESSANGSAFTENER med KIRKEKORT

**To gange** inden sommerferien indbyder **Hasle-Rutsker Kirkekor** til sangaftener i Hasle eller Ruts kirker. Oplysninger om stedet kan ses på kirkens hjemmeside, når tiden nærmer sig.

**Kom og syng med** på dejlige fællessange til årstiden og hør, hvad kirkekoret arbejder med. Kirkekoret ledes af vores organist, Alla Miliutina. Begge aftener bydes der på kaffe og te efter sangen.

**Tirsdag d. 23.04.** kl. 19.30 – Vi synger forårs-sange.

**Tirsdag d. 04.06.** kl. 19.30 – Vi synger sommeren ind.

**Desuden medvirker Hasle-Rutsker Kirkekor** ved gudstjenesterne **påskedag** kl. 10.30 i Hasle Kirke og **pinsedag** kl. 10.30 i Ruts Kirke.

## FILMAFTEN PÅ DET GAMLE RÅDHUS

Torsdag d. 02.05 kl. 19.00 lægger vi en aktuel eller interessant film på i den store sal på det Gamle Rådhus.

Bagefter (eller i en pause) drikker vi kaffe og diskuterer filmen og dens tema.

Oplysninger om den aktuelle film, kan ses på [www.haslerutsker.dk](http://www.haslerutsker.dk), når tiden nærmer sig.

Alle er velkomne!

## STORE BEDEAFTEN!

Regeringen har afskaffet Store Bededag som helligdag, men det forhindrer os jo ikke i fortsat at sætte fokus på bøn på denne dag. I år er det fredag d. 26. april, som ville have været Store Bededag. I stedet for at holde gudstjenester, som vi har plejet, så vil vi fra de to menighedsråd i Hasle-Rutsker i år gerne indbyde alle til at samles til bøn og lovsang fredag d. 26. april kl. 19.00. Det foregår i Ruts kirke. Efter sang og bøn vil vi spise varme hveder sammen og drikke en masse kaffe og te.

**Alle er velkomne!**



Udsigt fra Kanaløen

# Kirkesiderne

## AKTIVITETER

### KOMMENDE KONFIRMATIONER

2024: Hasle Kirke d. 24. marts kl. 10.00 og 12.00

2025: Ruts Kirke d. 13 april og Hasle Kirke d. 27. april.

### MINIKONFIRMANDUNDERVISNING

Hasle-Rutsker kirker tilbyder hver uge "minikonfirmand"undervisning til alle 3. klasses-elever. Undervisningen varetages af sognemedhjælper, Jonna Østergård. Der undervises efter Godly Play konceptet. Godly Play er et godt redskab til at skabe ro og fordybelse i undervisningen. Nærmere information kan fås ved henvendelse til Jonna Østergård.

### Hasle-Rutsker KIRKEKOR

Der er omkring 15 aktive medlemmer i koret - og der er plads til flere i alle stemmegrupper. Koret øver hver tirsdag kl. 19.00 til 21 i Hasle kirke og medvirker 4-6 gange om året ved søndagsgudstjenester. Desuden medvirker koret 4-5 gange om året ved aftenarrangementer så som fællessangsaftener. - Der kræves ingen særlige færdigheder for at komme med i koret, men sangglæde og mødestabilitet er ønskelig - Ved hver øvelse er der en kaffepause, og vi sætter pris på at have tid til at snakke sammen.

### OFFENTLIGE MENIGHEDSRÅDSMØDER

**Rutsker:** 13.03 og 01.05. kl. 19.00 i graverlokalet, Kirkevej 1, Rutsker.

**Hasle:** 21.03 og 16.05. kl. 18.30 i konfirmandstuen, Storegade 44, Hasle.

**NÆSTECARE** Folkekirkens omsorgs-arbejde Hasle-Rutsker

NæsteCare Hasle-Rutsker tilbyder, så langt vores ressourcer rækker, bl.a.

enkeltstående eller regelmæssige besøg af en besøgsven eller regelmæssig telefonkontakt efter nærmere aftale. Vi tilbyder, så langt vi kan,



desuden hjælp til lidt forskelligt alt efter behov - Hvis du er interesseret i at lave en aftale om noget hjælp - eller om at blive frivillig i NæsteCare, så kontakt sognepræst Jens Jørgen Rasmussen eller sognemedhjælper Jonna Østergård.

### FDF HASLE-RUTSKER

Mødes hver onsdag - kl. 18.00 – 19.30 i Kredshuset, Kirkebyen 33. Flere oplysninger om aktiviteter, aldersgrupper og medlemskab fås hos kredsleder Katrine Branth, tlf. 2422 6316

### KIRKEKLUBBEN

Klub for børn fra 4 år til 3. klasse. Leder af klubben er Jonna Østergård. Klubben samles næsten hver fredag kl. 16-17.15 i konfirmandstuen, Storegade 44 i Hasle. Mere information om børneklubben kan fås hos Jonna Østergård på tlf. 22168752.

### JUNIORKLUB HYTTE

Hytten er en junior-teenklub for alle børn fra ca. 9 år op efter. Samles ca. hver anden fredag klokken 19-21 og spiller, leger, konkurrerer, hygger, får lidt guf og hører et eller andet fra Bibelen

For nærmere information kontakt Filip Ambrosen, tlf. 60515989

### VÆRESTEDET KILDEN for ALLE ÆLDRE

Se værestedets egen side i Hasle-Nyt.

### EVANGELISK LUTHERSK MISSIONSFORENING (ELM)

Julegade 14, Hasle.

Der er fælles møder med ELM i Rønne. Se mødeplan i dagspressen.

Flere oplysninger kan fås ved henvendelse til Lene Ambrosen, 5696 6321

### LUTHERSK MISSIONSFORENING (LM)

Toftelunden 2, Hasle. Se mødeplan i dagspressen.

Flere oplysninger kan fås ved henvendelse til Finn Madsen, tlf. 5696 4474

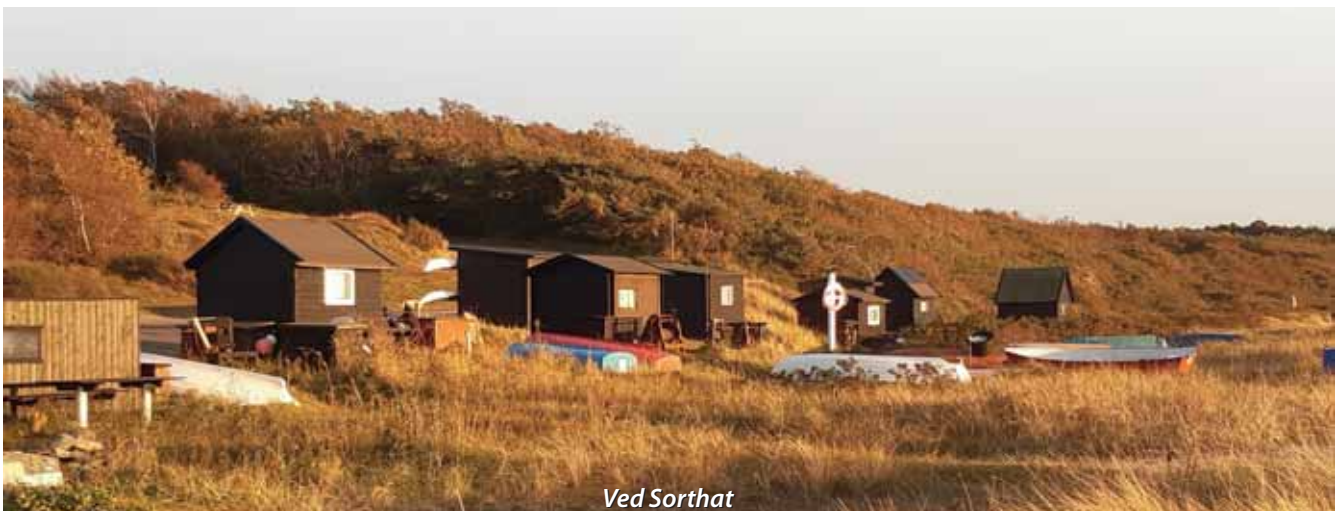

Ved Sorthat

# Hasle-Egnens Lokalhistorie & filmværksted

## Bestyrelse

### Formand:

Richardt Vang-Olsen, tlf. 2621 4657

### Næstformand & Arkivleder:

Lulu Hansen, tlf. 2049 1033

### Kasserer:

Tonni Jørgensen, tlf. 5696 4558

### Bestyr. Medl:

Johannes Bergmann, tlf. 2447 2104

### Bestyr. Medl. & Sekretær:

Bente Clausen, tlf. 6171 3790

### Bestyr. Suppl.:

Lisbeth Hansen, tlf. 2393 4191

### Bestyr. Suppl.:

Irene Jansson, tlf. 5696 4457

Vores adresse er: Storegade 64, Hasle, vi har åbent hver tirsdag kl. 19.00 - 21.00, samt torsdag kl. 19.00 - 21.00.

Dog ikke på helligdage, samt ferie i hele juli og august måned.

Ved telefonisk henvendelse til formanden eller et bestyrelses medlem, kan man altid aftale andre tidspunkter at besøge os på.

Vores e-mail adresse er:

kontakt@haslelokalhistorie.dk  
www.haslelokalhistorie.dk

Hvis du/I skulle have gamle billeder eller gamle artikler lignende, så vil vi meget gerne låne dem. Billeder af ejendomme, gårde, huse, skibe, fiskerbåde, gamle biler og motorcykler, gamle forretninger og virksomheder.

Kunne du/I tænke jer at se hvem der stod fadder på f.eks. dine bedsteforældre ja, det vil vi meget gerne hjælpe med, da vi har de bornholmske kirkebøger.

*Bestyrelsen*

## Arrangementer

### April

**Lørdag den 13. april kl. 13.30 i Den store Sal.**

**Foredrag om Eyvind Ludvig Lind**, forfatter, musiker og meget mere. Her kommer to af vores Æresmedlemmer og fortæller om deres samarbejde med Eyvind L. Lind. Det er **Arne Ipsen** og **Birthe Pedersen**. Kom og hør om den fantastiske mands bedrifter.

Tilmelding på 2621 4657 senest den 6. april. – Deltagelse 30 Kr. i kontanter, inkl. Kaffe/The med brød.

### Juni

**Lørdag den 8. juni kl. 13.30 på Helligpeder havn.**

Turen går til Helligpeder havn, hvor vi skal møde Havnefoged Finn Brinch Petersen og høre om havnen og livet dernede, måske vi også får lidt historie om ældre dage i Helligpeder.



Helligpeder fiskerleje.

**Husk at tage kaffekurven med og det gode vejr. Vi ses i Helligpeder. Tilmelding på 2621 4657.**

**Juli og August holder vi sommerferie**

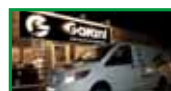

- ✓ SKILTE
- ✓ BILREKLAMER
- ✓ BANNERE
- ✓ TRYKSAGER
- ✓ SOLFILM
- ✓ WEBSHOP

**Reklame  
Ekspressen**

Brovangen 21C • 3720 Aakirkeby • Tlf. 2855 0340

ReklameEkspressen udfører alt indenfor trykt reklame fra idé til færdigt produkt. Det Hasle Nyt du holder i hånden er leveret af ReklameEkspressen, ligesom vi er leveringsdygtige i alt fra visitkort, til facadebannere, bilreklamer og meget mere!

[www.reklameekspressen.dk](http://www.reklameekspressen.dk)

## Hasle-Egnens Lokalhistorie & filmværksted

### Arne Ipsen og Birthe Pedersens samarbejde med Eyvind L. Lind

Det blev til flere bøger med historier om forskellige emner i samfundet, kan her nævnes, *Kulbryderne ved Hasle. – Folket i fiskerlejerne – Bøndernes By – Livet i sognet - Sogn og seværdighed, Nyker – Sorthat- Muleby – Kystens helte.*

Hvor de to herrer er ude og taler med en masse personer og får de forskellige livshistorier serveret. Så vi andre kan leve os ind i hvordan det engang har været.

Eyvind L. Lind havde også skrevet *Vilhelm Herold Fra Bagerdreng til Svaneridder. Samt Hasle Borgerskole i 200 år. Og meget meget mere.*

Eyvind L. Lind var en multikunstner, ud over at skrive havde han musikken i årene, Lind familien var musikanter og hans drenge blev også musikere. Eyvind Lind satte musik til flere digte og vers.

Da han gik på pension som politibetjent fra København flyttede De til Klemensker, og fru Aase og Eyvind kom til Toftegården, hvor de havde gymnastik og musik.

En anden ting som havde Eyvind Linds store interesse, var dialekt-komedier. Rutsker aktørerne har opført 12 forskellige stykker fra 1976 - 1988. Eyvind Lind havde skrevet 33 komedier i alt.



*Eyvind Lind klar til at gå »i marken« som indsamler af oplysninger til lokalhistoriske skrifter. Foto: Erik Borch.*



*Fra Engelina 1987*



*Fra Arragas e Narragas 1988*

Lasses Tømrerforretning  
Tømrer/Snedker  
3023 6140





# Hasle-Egnens Lokalhistorie & filmværksted

Derud over skrev han en masse små historier på målet som blev udgivet i dagbladene her på Øen.

I hans barndom boede familien her i **Sandlækkegade i Hasle**, der ligger en dejlig historie om dengang på Lokalhistoriens hjemmeside, gå ind under Forfattere og dernæst Eyvind L. Lind. Han tilbragte også mange timer hos bedsteforældrene på Lindely i Bæla.

**Eyvind Ludvig Lind**, havde gået på Musikkonservatoriet og komponerede sange til alle sine komedier, som Bent Finne spillede harmonika til.

Efter ansættelse ved Bornholms Kystpoliti rykkede Eyvind L. Lind videre til Københavns Politi, hvor han arbejdede i 46 år. Han var også redaktør på **Jul på Bornholm** og Hjemstavnsforeningens blad **Klippeøen**.

Eyvind Ludvig Lind var født den 18. september 1915 i Østerlars. Han døde den 20. september 1999 i Klemensker.

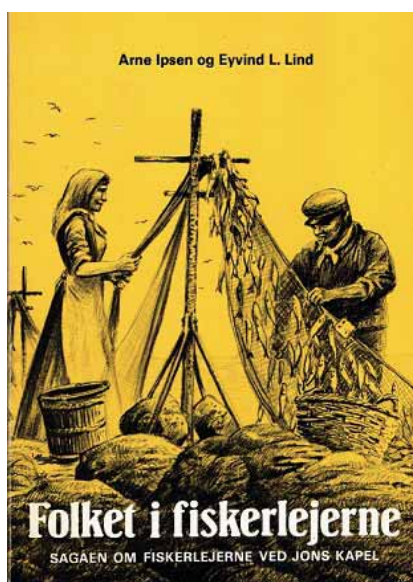

## Vedrørende værtsparret på Hotel Herold

Vi vil gerne sige en stor Tak til Helle og Jonny for godt samarbejde, alle de år der er gået. Altid god service og glade mennesker.

Første gang vi holdt 1658 i 2008 lavede de stegt flæsk med persillesovs samt rødgrød med fløde. Det var muligvis sådanne retter man spiste dengang. Der skulle godt nok steges noget flæsk og Helle mente ikke at det lige var den menu der skulle fortsætte. Men tak for alt i alle årene i to, det har været fantastisk.

Vi i Hasle-Egnens Lokalhistorie & filmværksted ønsker jer alt godt fremover.

*Richardt Vang-Olsen*

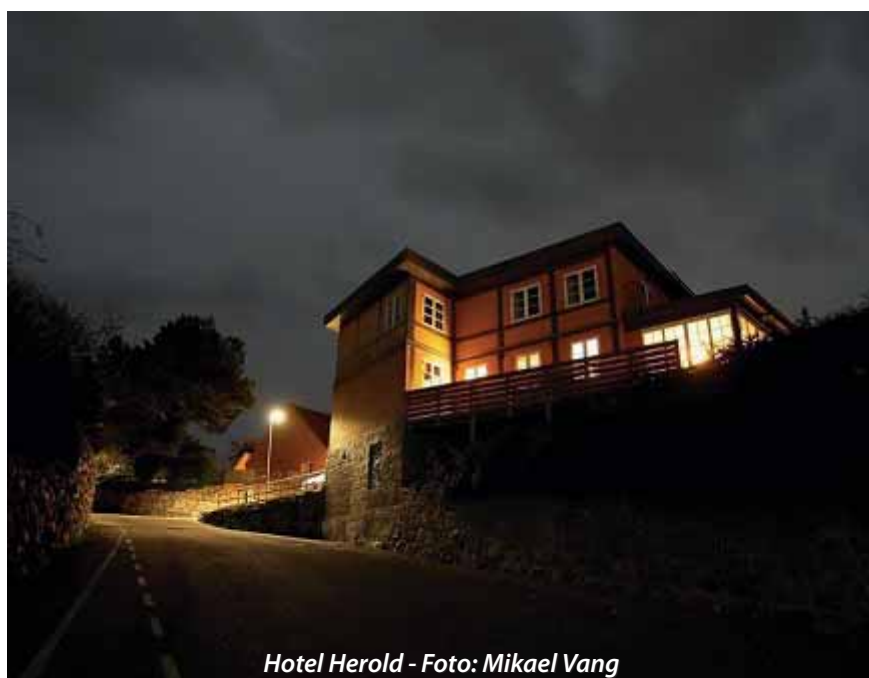
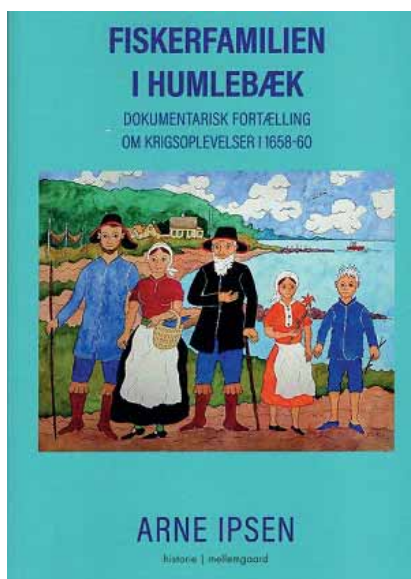

*Hotel Herold - Foto: Mikael Vang*

## Håndarbejdscaféen i Hasle



### Voksende aktivitet på det gamle Rådhus i Hasle

Jeg mærker en hyggelig stemning krydret med, interesse for håndarbejde.

Vi mødes stadig torsdage i ulige uger, fra kl. 10-12, dog ikke torsdag i vinterferien, skærtorsdag og Kristi Himmelfartsdag.

Er du på Fb, lægger jeg begivenhederne ud og under **Strikkere og hæklerne på Bornholm** kan man finde en Strikkekalender over alle mulige events på hele Bornholm inkl. strik på det gamle rådhus i Hasle

Hilsen Marianne Lind  
mlind1920@gmail.com

Foto: Tom Vesth



# Hasle Genbrug

## Butiksudvalg

Lisbeth Wellejus  
Nørregade 9, 3790 Hasle  
Tlf.: 22 33 45 34

Jytte Nielsen  
Præstegade 1, 3790 Hasle  
Tlf.: 23 46 71 95

Ketty Dam  
Storegade 30, 3790 Hasle  
Tlf.: 24 20 09 84

Annelise Bergmann  
Brænderivej 14, 3790 Hasle  
Tlf. 30 70 46 35

Celia Lind  
Løkkegade 11, 3790 Hasle  
Tlf. 30 12 95 40

## Suppleant:

Kirsten Hansen  
Pilebroen 7, 3770 Allinge  
Tlf.: 61 40 96 16

Maren Kofoed  
Toftebakken 18, 3790 Hasle  
Tlf. 24 81 83 32



## Vore åbningstider er:

Mandag - Fredag  
kl. 12.00 – 16.00

Lørdag  
kl. 10.00 – 13.00

Tlf.: 6124 9126

MISSION AFRIKA  
**Genbrug**

**promissio**  
GUDS LØFTE – VORES SENDELSE

I efteråret havde vi valg til butiksudvalget og der er nu kommet nye navne til.

I december havde vi en dejlig julefrokost.

Vi har nu ladet op til, at der skal ske en masse i det nye år.:

I februar holde vi flytteudsalg, for derefter at lukke butikken for en periode indtil vi kan åbne igen i nye lokaler i Storegade 84 (hvor der før var hobby butik) Det glæder vi os rigtig meget til.



## Der vil blive inviteret til INFO møde for nye frivillige:

*Hvor der også bydes på en kop kaffe/the*

Tirsdag den 5. marts kl. 10.00 – 11.00 og 14.00 - 15.00  
Torsdag den 7. marts kl. 10.00 -11.00 og 14.00 – 15.00  
Tirsdag den 19. marts kl. 10.00 – 11.00 og 14.00 – 15.00  
Torsdag den 21. marts kl.10.00 – 11.00 og 14.00 – 15.00

Fredag den 22 marts holder vi stor åbningsfest fra kl. 10.00 – 17.00.

Vi vil præsentere vores nye butik og byde på kaffe/the og kagemand.

**ALT I SNEDKER  
&  
TØMRERARBEJDE UDFØRES**

*Maskinsnedkeri & Specialopgaver*

 Dansk Håndværk  
GARANTIFORING

**RING TIL OS OG FÅ ET GODT TILBUD**



**TØMRERMESTER  
Jesper Blomquist**

Pæregårdsvej 4 · Tejn · 3770 Allinge

**Tlf. 5648 0746**

E-mail: [blomquist@fрма.tele.dk](mailto:blomquist@fрма.tele.dk) · Mobil 2043 7746 · [www.tømrerbornholm.dk](http://www.tømrerbornholm.dk)

## Børnehuset i Hasle

Traditionen tro gik de kommende skolebørn Lucia på plejehjemmet Toftegården. Det var nogle forventningsfulde børn og sommerfuglene i maverne var nok en smule større, end hvad de plejer at være - da børnegruppen gik mod Toftegården. Børnene sang alt det bedste de kunne og var så stolte. Det er en tradition Børnehuset sætter stor pris på og som skaber så meget glæde for store, såvel som små.



Dagen efter afholdt Børnehuset Lucia for forældre, søskende og bedsteforældre. Dette år, blev Lucia afholdt på legepladsen, og det gav mulighed at der var plads til ekstra mange fremmødte. Børnehavens to grupper: skolegruppen (lilla) og rødgruppe, sang både Lucia sang og ekstra numre i form af julesange. Efter Lucia hyggede vi med pedernødder, saft og kaffe/the. Det var en dejlig men kold dag.



Børnehuset er kommet godt ind i det nye år og har fejret regentskiftet, sammen med resten af Danmark. Det var noget der optog børnene i sådan en grad, at personalet bl.a. printede kongerækken ud og sammen med børnene klippede de kroner og holdt regentfest. Der var mange små prinsesser og prinser indbudt til fest.



De sidste dage i januar har budt på en snært af forår med solskin og læ på legepladsen. Det at foråret er nær, glæder alle sig til. Selvom at regn og tøjvej giver grobund for rigtig gode lege på legepladsens mudderbunke, så kræver det en hel del vask af flyverdragter og det er ikke altid så sjovt for voksne 😊



*Hilsen  
Personale og leder i Børnehuset i Hasle*

## Hammersly Økojord

### Hammersly Økojord i Rutsker starter sin tredje sæson - og det kan du være en del af!

Da vi træder ind i vores tredje sæson her på Hammerly, er vi spændte på at dele vores rejse med samfundet. Vi er fire motiverede personer, der har byttet bylivets travlhed ud med Bornholms ro. På denne smukke ø realiserer vi vores drømme om at bo på landet og arbejde med at passe godt på naturen og de ressourcer den tilbyder os. Med støtte fra Bornholms Økojord A/S og Økobornholm er Hammersly blevet et lokalt knudepunkt, der tilbyder økologiske varer gennem vores gårdbutik og engagerer samfundet i vores vision. Sidste sæson blomstrede vores gård med over 50 forskellige slags grøntsager og urter, hvilket viser vores engagement i biodiversitet og bæredygtigt landbrug.

Et unikt aspekt af vores gård er vores samfundsstøttede landbrugsordning. Kort sagt er det et partnerskab mellem dig, vores samfund og os, landmændene. Vores medlemmer modtager friske råvarer en gang om ugen fra juni-oktober, som kan afhentes forskellige steder på øen. Dette fremmer en direkte forbindelse mellem jeres tallerkener og vores marker og er en forpligtelse til bæredygtigt landbrug og støtte til lokale landmænd som os. Vi har også etableret meningsfulde partnerskaber med lokale restauranter og begivenheder, hvilket bringer vores økologiske høst til bordene i vores samfund og øernes besøgende.

Når vi går i gang med denne nye sæson, inviterer vi dig til at deltage i vores landbrugsordning eller udforske potentielle partnerskaber til din restaurant eller begivenhed. Hvis du deler vores passion for



bæredygtigt liv og ønsker at være en del af vores rejse, så kontakt os via [info@hammersly.dk](mailto:info@hammersly.dk). Hjælp os med at pleje jorden og opbygge et blomstrende, økobevidst samfund lige her i Rutsker.

Følg os  
Facebook: Hammersly Økojord  
Instagram: [hammersly\\_oekojord](https://www.instagram.com/hammersly_oekojord)

Besøg os  
Kirkebyen 36, 3790 Hasle

### Tømmerforretningen Den lille trægård

v/ Brian Ambrosen

Tømmer og snedker forretning  
Med speciale i tag, døre, vinduer  
samt energirenovering

Brogårdsvej 17, 3700 Rønne



[www.den-lille-traegaard.dk](http://www.den-lille-traegaard.dk)

Tlf. 2323 9008 / 5696 1908



### Hallo! Se her!

Alt indenfor havearbejde,  
flisebelægning, bortkørsel  
af affald, oprydning,  
snerydning, flytning af  
postkasser ud til skel,  
rensning af tagrender,  
rengøring m.m.

Blip-Båt ring De blot,  
intet er for småt!

Kun fantasien sætter  
grænser!

**ALT-I-ET Service**  
v/ Anette Bidstrup  
Tlf. 2815 6841

**KLÆDESKABET**  
Mode & Accessories  
Storegade 49, 3790 Hasle  
Tel. 56 96 40 57

# Hasle og Omegns Byting - Medlemsfortegnelse

## Aktivitetsråd v/ Aktivitetscentret i Hasle

Birthe Petersen  
Gammeltoft 27, 3790 Hasle.  
Tlf. 20490965  
gl.toft27@gmail.com

## Bornholms Kajakklub

bestyrelsen@bornholmskajakklub.dk

## Børnehuset i Hasle

boernehusetihasle@brk.dk

## Bådemotorklubben Columbus

Bjarne Stefaniuk  
bjarne\_stefaniuk@msn.com

## Café Kilden

lene\_ambrosen@hotmail.com

## Ejerforeningen Hasle Marina 1

tine@revisorperdunk.dk

## Ejerforeningen Hasle Marina 2

Jens Kammer  
jkam@godmail.dk

## FDF Hasle / Rutsker

Katrine Branth  
Tlf. 24226316  
katrinebranth@gmail.com

## Foreningen Bornholm

Finn B. Petersen  
karlsenpetersen@gmail.com

## Grundlejerforeningen Klympen

Trine Leerskov  
Trine.leerskov@gmail.com  
Telefon: 42940130

## Grundejerforeningen

**Campanella**  
kurtsteenbergt25@gmail.com

## Bornholms Center for Kunst- håndværk - Grønbechs Gård

Lene Havtorn Larsen  
Tlf. 30485096  
info@groenbechsgaard.dk

## Hasle Badeklub

bes@haslebadeklub.dk

## Hasle Egnens Lokalhistorie

Richardt Vang- Olsen,  
Strandvejen 2, 3790 Hasle.  
richardt@vang-olsen.dk

## Hasle Genbrug

Ketty Dam  
Storegade 30, 3790 Hasle  
k.dam@live.dk

## Hasle Haveforening

Jens H. Jensen  
Hasselvej 12, 3790 Hasle  
highlander@paradis.dk

## Hasle Havns Venner

Leif Pedersen  
lphasle@gmail.com

## Hasle Idrætsforening

Hans Christian Pedersen,  
Vestergade 43, 3790 Hasle.  
Tlf. 2612 8591  
hcmadvig@hotmail.com

## Hasle Menighedsråd

Filip Ambrosen  
Julegade 2c, 3790 Hasle  
vvsfilip@gmail.com

## Hasle/Rutsker Pensionistforening

Jørn Rasmussen  
Bæla 3, 3790 Hasle  
jornrasmussen@outlook.dk

## Hasle Sejlklub

Claus Larsen  
Klinkervej 1, 3700 Rønne  
klinkervej1@gmail.com

## Hasle Småbådeklub

Carsten Reker Hansen  
carstenreker@gmail.com

## Hasle Turist- og Erhvervsforening

Helle Persson  
Tlf. 5696 4024  
helle@hotelherold.dk

## Helligpeder Havn

Finn B. Petersen  
Teglåsvej 14, 3790 Hasle  
karlsenpetersen@gmail.com

## Naturbørnehaven

Katrine Branth  
Fælledvej 47 C, 3790 Hasle  
Tlf. 30303891  
natbh@tdcadsl.dk

## Rutsker Menighedsråd

Leo Engell Nielsen  
Borrelyngvej 16, 3790 Hasle  
askelund16@mail.tele.dk

## Rutsker Sogneforening

Michael Mogensen  
Brødløsevej 2, 3790 Hasle  
Tlf. 56969142  
mikael.mogensen@nypost.dk

## Sorthat-Muleby Borgerforening

Bo Johansen  
bojoh@mail.tele.dk

## Svartingedal Skole

svartingedal@brk.dk

## Forældreforening på

**Svartingedal Skole**  
Susan Pauk Pedersen  
Tlf. 24297402  
vanghytten@mail.dk

## Team Hasle Motion (Cykling)

Stig Nielsen.  
Tlf. 40157929  
stig.nielsen@espersen.dk

## Teglås Havn

Peter Flensborg  
teglkaasvej@gmail.com

## Vang Beboer- og Grundejerforening

Iris Kofod  
Vang 10, 3790 Hasle  
ihk@pc.dk

*Hvis ikke oplysningerne  
er korrekte, så indsend  
rettelser/tilføjelser til  
Bytinget.*

# Hasle og Omegns Byting

## Arbejdsgrupper under Hasle Byting

### Flagholdet:

Georg Andersen  
Tlf. 28977117  
Email:  
georgandersen@hotmail.com

### Blomsterholdet:

Rigmor Skovgaard  
Tlf. 41574954  
Email:  
rigmor.skovgaard@gmail.com

### KUK:

Britta Helweg Larsen  
Tlf. 20800264  
Email: kukihastle@gmail.com

### Multihytten/ Aktivitetsparken:

Aase Andersen  
Tlf.: 50904512  
Email: aarehfeld@gmail.com



## FÆLLESSPISNING



- HVORNÅR** Kl. 18:00 – senest 22:00, anden tirsdag i hver måned
- HVOR** VækstHuzet, Bykærvej 4, 3790 Hasle
- HVAD** En hverdags-hovedret og vin, øl eller vand, en sang – og FÆLLESSKAB
- HVOR MEGET** Kr. 100 for maden og postevand (kr. 50 for børn op til 12 år)  
Vin, øl og sodavand kan tilkøbes
- HVORDAN** Tilmelding (nødvendig af hensyn til indkøb) senest 7 dage før på mail: [hif.spisning@gmail.com](mailto:hif.spisning@gmail.com) eller på sms/telefon: **4157 4954** (Rigmor)
- HVORFOR** Du slipper for at lave mad derhjemme  
Du kan møde dine venner  
Du kan møde nye mennesker



Et samarbejde mellem Hasle og Omegns Byting og Hasle Idrætsforening



## Indbydelse til Repræsentantskabsmøde

Det årlige møde afholdes torsdag den 14. marts 2024 kl. 19.00 på Rådhuset.  
(indgang fra Rådhusgade)

Bytingets ildsjælepris overrækkes ved mødet.

Da mødet er åbent for alle, gør vi opmærksom på, at ved afviklingen af mødet følges vedtægterne bestemmelser om, at alle fremmødte medlemmer af en medlemsforening har taleret, men ved eventuel stemmeafgivning har hver forening/organisation kun en stemme.

Med venlig hilsen

Bestyrelsen i Hasle og Omegns Byting

# Hasle og Omegns Byting

## Lige en hilsen fra blomsterholdet i Hasle

Nu hvor det er forår er det igen tid til at plante blomster i opsatsen på torvet.

Det er sådan med natur og blomster, at vi selv om vi hele tiden forsøger at plante nye blomster er der også nogen som visner og ikke gror mere.

Bytinget betaler, men vi har den idé at ser du et "hul" et sted der trænger til en ny blomst, - og du altså har overskud til at give en blomst, er du velkommen til at plante dit overskud. Så rækker Bytinget budget lidt længere 🌸 Vi skal nok vande.

På kanaløen som tidligere har været byens losseplads, gror der efterhånden ret godt med græs.

Desværre ligger der stadig byggeaffald med beton og armeringsjern som stikker op. Indtil videre er der ingen intention fra Brk's side om at rydde op på området. Og hvornår projekt "Havnefornyelse" går igang vides ikke.

Blomsterholdets nye idé er at alle der har lidt frø, eks blanding af vilde blomster, valmuer, kæmpe verbena osv. .

I er velkomne til at drysse jeres frø og så krydser vi fingre for at blomster vil gro og over tid give forskønnelse af kanaløen 🌸



*Blomsterhilsner fra Ariane og Rigmor*



Bornholms mest moderne teorilokaler  
Video • Dias • Overhead  
Tavle • CD-ROM

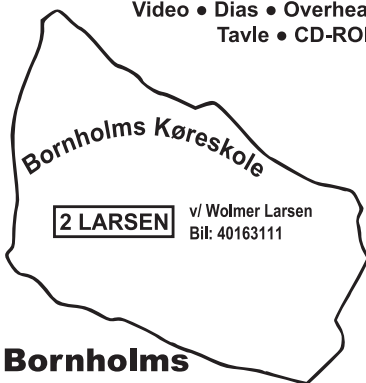

**Bornholms  
Køreskole**

Østervoldgade 41, 3700 Rønne



Bil



Motorcykel



Traktor

## Påske i Hasle

Mandag d. 25., Tirsdag d. 26. og Onsdag d. 27. marts

Legeland – Familiedage i Hasle-Hallen kl. 10.00-14.00

\*Leg og idrætsudfoldelse for børn i aldersgruppen cirka 0-12 år

\*Deltagelse er gratis. Der kan købes lidt at drikke og spise

\*Opholdet er på eget ansvar

Arrangør: Svartingedal Skole, skolens SFO og Forældreforening



## Hasle og Omegns Byting

### Mulighed for at ansøge om midler til almennyttige formål

I henhold til aftale mellem borgerforeningerne og kommunen modtager Hasle via Bytinget årligt et beløb, som skal benyttes til gavn for lokalsamfundet.

Bytinget ser meget gerne, at der kommer tiltag om nye aktiviteter, gerne for vore børn og unge, fra vore medlemmer og andre aktører.

Det skal sikres, at de tildelte midler først og fremmest kommer borgerne i lokalsamfundet til gode på en måde der medvirker til, at vort område forbliver et godt sted at arbejde, bo og leve i.

Ansøgningen skal indeholde foreningen-/gruppens navn og kontaktperson

1. Resume af hvad der ansøges om
2. Beløb der ansøges om
3. Samlede udgifter til det ansøgte
4. Hvornår ønskes beløbet anvendt
5. Er der modtaget/søgt støtte andre steder

Ansøgningen sendes på mail til bytingets formand

Bestyrelsen

## Bobler

BRK har meddelt, at det forventes, at arbejdet på Toftegården påbegyndes i foråret 2024

HIF og Bytinget har lavet en aftale om Fællesspisninger anden tirsdag i hver måned i Væksthuzet

KUK i Hasle har en masse nyt på programmet, fx KUK-Quiz, fotoudstilling, og som sædvanlig - herlige og mangeartede koncerter

Skovrejsning syd for Toftelunden bliver påbegyndt efter sommerferien

2 af Bytingets medlemmer modtager ikke genvalg ved det kommende repræsentantskabsmøde. Er det noget for dig?

Vil du have en plakat i Opslagstavlen på Torvet? Kontakt Rigmor på 41574954

Kan du afse lidt tid hver 14. dag til almindelig rengøring i Det Gamle Rådhus? Kontakt Kaj Erik på 21485391

Den 1. februar var der samlet 44 frivillige i Rådhuset til nytårsmøde, med en påskønnelsesmiddag og en god "snak sammen".  
Stor tak til Jer alle!

### BAGERTHORSEN ApS

Storegade 73  
3790 Hasle  
Tlf. 2916 4950



**Din  
Håndværksbager!**

### Mureren v/ Michael Nielsen



**Tlf. 28 93 68 29**

INGEN REPERATIONER ER FOR SMÅ  
SANDBLÆSNING OVERFLADEBEHANDLING  
Fundamenter Tagarbejde Badeværelser m.m.

**ÅVEJ 3 - 3700 RØNNE**

# Aktivitetscentret i Hasle

## Formand:

Birthe Petersen  
20 49 09 65

## Næstformand:

Brita Nielsen  
30 56 41 71

## Kasserer:

Jørn Ole Hansen  
51 16 25 83

## Sekretær:

Helen Sørensen  
21 16 84 79

## Medlem:

Inger Holm  
28 72 90 20

## Medlem:

Jette Vest  
61 34 11 88

## Suppleant:

Karsten Madsen  
22 32 20 59

## Suppleant:

Ketty Dam  
24 62 09 84

Følg med i opdateringer på Aktivitetscentrets hjemmeside. Gå ind på [www.brk.dk](http://www.brk.dk) – vælg herefter Borger / Seniorer / Aktivitetscentre – eller "google" på *Aktivitetscentret i Hasle*.

På hjemmesiden finder du telefonnummer, arrangementer og andre oplysninger og her kan du også læse vores blad "Knudepunktet".

Bladet ligger også til fri afhentning på Aktivitetscentret.

Toftelunden 5, 3790 Hasle – Tlf. 30 18 04 56.

**Her kan selvhjulpne pensionister, førtidspensionister og efterlønsmodtagere mødes og deltage i en række aktiviteter formiddag og eftermiddag.**

**Det er gratis at deltage – dog skal der betales for materialer.**

Der findes 3 Aktivitetscentre på Bornholm – i Hasle, Rønne og Nexø. Aktivitetscentrene er et åbent tilbud til alle i ovenstående målgruppe – ikke kun for eget lokalområde, men for alle borgere på hele Bornholm.

Aktiviteterne i Hasle beskrives her i "Nyt fra Hasle og Omegn" og i vores kvartalsblad "Knudepunktet".

Tilsvarende er der et bredt udvalg af forskellige aktiviteter på Aktivitetscenter i Rønne, hvorimod Nexø har et begrænset program.

## Ugeprogram for aktiviteter:

### Go' motion

Mandag kl. 10:00-11:00.

Gymnastik for aktive ældre.

Vi mødes på hyggelig vis, får pulsen op, sved på panden, en god latter og socialt samvær.

Annemarie Sonne-Pedersen

Tlf.: 2575 5989

### Kreativt værksted

Tirsdag kl. 13:00-15:00

Hygge – hækl – strik og snak.

Kom og inspirer hinanden.

Birthe Petersen - tlf.: 2049 0965

### EDB

Onsdag kl. 9:00-11:30.

*Kun efter aftale*

Der er 6 computere med adgang til internettet til rådighed.

Leif G. Nielsen - tlf.: 2311 0869

### Stavgang

Onsdag kl. 9:30-10:45.

Stave kan lånes

Startstedet kan variere – kontakt holdleder.

Jonna Hansen - tlf.: 6063 2716

### Stolegymnastik

Onsdag kl. 13:00-14:00.

Der er både siddende og stående øvelser.

Brita Nielsen - tlf.: 3056 4171

### Kortspil

Torsdag kl. 12:15-15:15.

Spillerne har det hyggeligt.

Leif G. Nielsen - tlf.: 2311 0869

### Hyggeligt samvær

Torsdag kl. 13:00-15:00.

Strik lapper (15x15 cm) af forskelligt restegarn – til velgørende formål. Kom og vær med.

Brita Nielsen - tlf.: 3056 4171

### Motion for mænd

Torsdag kl. 15:30-16:30.

Styrke- og konditionstræning.

Johnny Drachmann

tlf.: 6171 3848



## Aktivitetscentret i Hasle



### OPRÅB!

Vi har tidligere haft et hold til engelskundervisning på programmet. Efter en kort pause har vi forsøgt at få et engelsk-hold i gang igen, men tilslutningen har ikke været stor nok til at gennemføre aktiviteten, så det er foreløbigt sat på pause.

Men det skal ikke afholde os fra at være åbne for nye tiltag. Vi råder over gode lokaler, der "står tomme" en del af ugen, og det er da synd.

Skulle der være nogen, der sidder inde med - et forslag - en god ide - et ønske - så er det bare at kontakte bestyrelsen, og vi vil være behjælpelige med de praktiske ting. Kontakt til formanden: Birthe Petersen 2049 0965.

### Kommende arrangementer

Buffet	tirsdag, den 19. marts kl. 11:30	Festarrangørerne er ved at sammensætte en dejlig vinter/forårs menu, og så kan vi hygge os nogle timer med mad, drikke og højt humør. Pris for buffet : 200 kr. Tilmelding og betaling senest torsdag 14. marts
Sangeftermiddag	tirsdag, den 23. april kl. 13:30	Vi skal synge de gode, gamle, og hyggelige melodier. Joel Pepke Andersen kommer og leverer den musikalske ledsagelse. Kaffe og kage: 40 kr. Tilmelding senest torsdag 18. april.
Bustur med spisning	onsdag, den 8. maj kl. 11:00	Bussen kører ad de bornholmske sogneveje, hvor vi kan nyde de spirende forårsfarver. Vi standser et hemmeligt sted, hvor der er bestilt en dejlig menu. Med mætte maver kører bussen os en anden vej hjem igen. Pris for bus og mad: 200 kr. Tilmelding og betaling senest torsdag 2. maj.
Sangeftermiddag	onsdag, den 22. maj kl. 13:30	Vi skal synge de gode, gamle, og hyggelige melodier. Joel Pepke Andersen kommer igen og leverer den musikalske ledsagelse. Kaffe og kage: 40 kr. Tilmelding senest torsdag 16. maj.

# Vang beboer og grundejerforening

## Formand

Iris Viborg Kofod  
Vang 10  
Tlf. 5127 9122  
E-mail: [ihk@pc.dk](mailto:ihk@pc.dk)

## Næstformand

Birthe Jensen

## Kasserer

Pia Pass

## Sekretær

Birte Rasmussen

## Menigt Medlem

Jeanne Albinus

## Suppleanter

Osburga Von Beckerath  
Nina Stork

## Hvad er sket i Vang

Juletræstænding og fællesspisning d. 1. dec. 2023

Julekalenderåbninger i hele december måned

Nytårssamling på Vang havn nytårsnat for at ønske hinanden godt nytår og tale om dronningens abdicering.

## Hvad sker i Vang

**Fællesspisning d. 27. marts kl. 18.00** på Le Port med foredrag v/ Mette og Henrik, fra Nordskovens camping.

Tilmelding er nødvendig inden d. 18. marts, direkte til Le Port

**Strandrensning d. 27. april kl. 10-12.**

Vi mødes på Vang havn og skal gå på strækningen fra Pissebækken til Jons Kapel. Stenmonumentet skal også forårsklargøres - tag gerne haveredskaber med. Efterfølgende serveres der pølser og brød samt drikke.

**Sankt Hans aften d. 23. juni kl. 21.00** i det gamle stenbrud.

Vi tænder bålet og synger midsommervisen.

Vi arbejder på at holde en sommerfest i juli måned, se mere på hjemmesiden.

## Generalforsamling

Der indkaldes til generalforsamling i Vang beboer og grundejerforening d. 6. juni kl. 19.00 i Salteriet.

Dagsorden ifølge vedtægterne.

Følg med på vores hjemmeside [www.vang.nu](http://www.vang.nu) og få tilsendt vores nyhedsinfo ved at tilmelde dig på hjemmesiden.

Vi tager forbehold for ændringer i programmet.

Vi ønsker alle et godt forår og en god sommer.

**Vang beboer og grundejerforening**

v/ Iris Viborg Kofod



Hæftet "En tur gennem Vang" med tegninger af Erling Risager og tekst af Jørn Uffe Hansen, kan købes for 40,- kr. ved henvendelse til Iris Kofod

DVD'en "Min barndoms by Vang" kan købes for 100,- kr. ved henvendelse til Iris Viborg Kofod, mobil: 51 27 91 22 eller på mail: [ihk@pc.dk](mailto:ihk@pc.dk).

Ved ønske om forsendelse vil der blive opkrævet porto.



# Rutsker Sogneforening / Rutsker Nyt

## Formand:

Mikael Mogensen  
Brødløsevej 2  
3790 Hasle  
tlf. 56 96 91 42  
mikael.mogensen@nypost.dk

## Næstformand:

Emelie Pettersson  
Kirkedalsvej 25  
3790 Hasle  
tlf. 20 24 32 91  
emelie3790@gmail.com

## Kasserer:

Gitte Holm Nielsen  
Fuglesangsvej 7  
3790 Hasle  
tlf. 21 83 97 52  
gildesboet@gmail.com

## Sekretær:

Bo Johansen  
Ellevej 46  
3700 Rønne  
tlf. 56 96 50 84 / 30 68 17 30  
bohoh@mail.tele.dk

## Bestyr. medlem:

Ole Hansen  
Kirkebyen 46  
3790 Hasle  
tlf. 30 55 50 51

## Bestyr. medlem:

Margit Olsen Hansen  
Kirkebyen 46  
3790 Hasle  
tlf. 51 15 92 96

## Bestyr. medlem:

Mogens Olsen  
Rosendalevej 10  
3790 Hasle  
tlf. 21 46 83 96  
mogensolsen3@gmail.com

## 1. Suppleant:

Finn Thisen  
Kirkebyen 4  
3790 Hasle  
tlf. 56 96 91 24 / 20 51 02 26

## 2. Suppleant:

## Grill aftener i Rutsker Byhave

Fælles spisning og sammenkomst i Rutsker Byhave.  
Den første fredag i juni, juli, august og september  
samles vi i Byhaven hvor vi hygger og griller.  
Grillen tændes kl. 18:00  
Medbring mad, drikkevarer og godt humør.



## Sang og fællesspisning i Rutsker

Fredag den 22. marts kl. 18:00

Afholder Rutsker Sogneforening sangaften i FDF Kredshuset  
Kirkebyen 33, i Rutsker.

Vi begynder med fællesspisning hvor menuen står på  
flæskesteg med tilbehør, jordbær trifli og kaffe med småkager.

## JØRN LUND & TORBEN VESTH

spiller op og vi finder vores sanghæfter frem.



Pris for hele arrangementet

KUN 150 Kr. / person

Drikkevarer købes særskilt.



tilmelding på e-mail til [sangaften@fuglesangen.dk](mailto:sangaften@fuglesangen.dk)

inden lørdag den 16. marts 2024

**ALLE ER VELKOMNE**

### Nyt fra Byhaven



Rutsker Sogneforening har etableret legeplads i Byhaven. Legestativerne samt underlaget er blevet godkendt efter gældende regler og kan derfor frit benyttes.

Rutsker Sogneforening vedligeholder Byhaven og har bl.a. stået for opsætning af juletræet.

Husk at sætte kryds i kalenderen ved vores arrangementer. Foruden vores 4 grill aftener holder vi også Sankt Hans aften i byhaven.

Alle er velkomne.



### Støt Rutsker Sogneforening

Kun 100 kr. pr. husstand om året, pensionister ½ pris.

Kontingent kan indbetales på vores konto - reg.nr. 6060 konto 48 49 566

Du kan også betale direkte til et af bestyrelsesmedlemmerne.

Super  
**Brugsen**

coop

---

Storegade 67 - 3790 Hasle



Nu er der mulighed for i Rutsker at se livestream af foredragsserien Offentlige foredrag i Naturvidenskab fra Aarhus Universitet. I marts og april 2024 vises disse foredrag i Rutsker:

### **Tirsdag d. 19. marts: Bomben**

Atombomben kom til for over 75 år siden og præger stadig vores verden i dag. Hør både om hvordan bomben blev til og ændrede verden, og om fysikken i hvordan atombomber virker. Bomben har ændret den måde vi lever på – spørgsmålet er: kan vi leve med bomben?

### **Tirsdag d. 9. april: Ig Nobel Prize – på engelsk**

The Ig Nobel Prize is awarded for “peculiar research” that at first makes us laugh and then think deeply. Attend this lecture for a humour-filled dive into the prizewinning research. Meet Marc Abrahams and some of the recent prize winners.

### **Tirsdag d. 16. april: Menneskedyret Homo Sapiens**

Vi mennesker er et tilfældigt resultat af en broget evolutionsproces, og vi er en anatomisk rodebunke med lån af organer fra vores tidlige forfædre. Vores adfærd er i høj grad styret af menneskedyrets biologi og forhistorie og ikke vores frie vilje alene.

**Alle foredrag foregår kl. 18.45-21, i FDF-huset, Kirkebyen 33, Rutsker**

**Alle er velkomne. Der er offentlig adgang og fri entré. Tag selv kaffe og brød med.**

Med foredragsserien kan du komme tættere på de nyeste opdagelser og erkendelser inden for naturvidenskab. Det er forskere som forelæser, niveauet er højt, og du vil blive udfordret, men du kan få udbytte af alle foredrag uanset dine faglige forudsætninger.

Foredragene livestreames fra Søauditorierne i Universitetsparken, Aarhus Universitet til biografer, biblioteker, folkeuniversiteter, kulturhuse, foreninger, forsamlingshuse, gymnasier, skoler, spisesteder mv. i en lang række byer i Danmark og udlandet. Og nu også Rutsker!

Et foredrag varer typisk to timer inkl. en pause midtvejs på 20 minutter samt en session til slut hvor forelæseren svarer på udvalgte spørgsmål indsendt af publikum under foredraget via SMS og Twitter. Nogle forelæsere svarer tilmed efterfølgende skriftligt på de spørgsmål som der ikke var tid til at besvare under foredraget.

Du kan kun opleve foredragene, mens de afholdes og kun på de lokationer, som er vært for foredragene. Foredragene bliver altså ikke tilgængelige på nettet efterfølgende. Interesserede kan se mere her <https://ofn.au.dk/> og tilmelde sig et nyhedsbrev om foredragene.

Foredragene arrangeres af Anna Sofie Poulsen og Kåre Kristiansen i samarbejde med Rutsker Sogneforening. Tak til FDF Hasle-Rutsker som lader os bruge deres fine lokaler.

Har du spørgsmål, så kan du ringe til Anna Sofie på tlf. 61477564.



# Skal du købe eller sælge?

## Ring til danbolig Rønne og få en hussnak.

Eller kom forbi vores butik i Nørregade 6 - vi har altid kaffe på kanden og tid til en snak.

Kontakt os for et trygt og  
professionelt boligsalg eller boligkøb.

Besøg os på [danbolig.dk](http://danbolig.dk) eller kontakt danbolig Rønne på tlf. 5695 1995 og få en gratis og uforpligtende salgsvurdering.

[danbolig.dk](http://danbolig.dk)



**Ole & Martin W. Kok-Hansen**  
Ejendomsmæglere, valuar & MDE  
Nørregade 6, 3700 Rønne

**danbolig**

SAMARBEJDER MED NORDEA