

# Hasle Nyt

Nr. 3 - August 2015

8. årgang



Foto: Jens-Erik P. Larsen, Bornholms Tidende

**Redaktion:****Knud Erik Olsen**

Storegade 37 B, 3790 Hasle  
Tlf. 56 96 48 25  
E-mail: k.e.olsen@outlook.dk

**Søren Finne**

Østergade 29, 3790 Hasle  
Tlf. 51 80 49 85  
E-mail: soeren@finne.dk

**Jens Jørgen Rasmussen**

Storegade 44, 3790 Hasle  
Tlf. 56 96 40 09  
E-mail: jjra@km.dk

**Fotograf:****Mikael Vang**

Fælledvej 5, 3790 Hasle  
Tlf. 56 96 53 80, mobil: 23 41 55 46  
E-mail: mikaelvang@outlook.dk

**Annonceafdelingen:****Knud Erik Olsen**

Storegade 37 B, 3790 Hasle  
Tlf. 56 96 48 25  
E-mail: k.e.olsen@mail.dk

**Udgiver:**

Hasle Byting

**Udkommer:**

4 gange årligt  
Næste nummer udkommer 18. nov.  
Deadline for stof - senest 23. okt. 2015.

**Oplag:**

1.800 eksemplarer  
Bladet omdeles i postnummer  
3790 samt i Sorhat/Muleby.

**Hjemmeside:**

www.hasle.dk

**Tryk:**

Niveau2, 3700 Rønne

## Hasle Byting

### Indhold

|                                    |    |
|------------------------------------|----|
| Hasle Byting                       | 3  |
| Hasle Idrætsforening               | 4  |
| Oktoberforedrag i Rådhuset         | 15 |
| Aktivitetcentret i Hasle           | 16 |
| Hasle Genbrug                      | 17 |
| Café Kilden                        | 18 |
| Kirkesiderne                       | 19 |
| Karetmagergården                   | 23 |
| Hasle Dataståua                    | 24 |
| Hasle-Egnens & filmværksted        | 25 |
| Bådemotorklubben Columbus          | 29 |
| Hasle / Rutsker Pensionistforening | 30 |
| FDF Hasle-Rutsker                  | 32 |
| Grønbechs Gård                     | 33 |
| SFO'en i Hasle                     | 34 |
| Natur Børnehaven                   | 35 |
| Rutsker Sogneforening              | 36 |
| Hasle Turist- og Erhvervsforening  | 38 |
| Vang beboer og grundejerforening   | 39 |

### Bestyrelsen

**Formand**

Kaj Erik Mortensen  
Damløkkevej 13, 3790 Hasle  
Tlf. 56 96 47 76 / 21 48 53 91  
Email: kajerik.mortensen@mail.dk

**Næstformand**

Richardt Vang-Olsen  
Toftebakken 3, 3790 Hasle  
Tlf. 56 96 46 57 / 26 21 46 57  
Email: richardt@vang-olsen.dk

**Kasserer**

Knud Erik Olsen  
Storegade 37 B, 3790 Hasle  
Tlf. 56 96 48 25 / 28 72 70 11  
Email: k.e.olsen@outlook.dk

**Bestyrelsesmedlem**

Leif Olsen  
Vang 38, 3790 Hasle  
Tlf. 44 91 98 09 / 20 15 76 67  
Email: leif.olsen@mail.tele.dk

**Sekretær**

Bjarne Danielsen  
Sandmarksvej 2 B, 3700 Rønne  
Tlf. 56 96 16 48  
Email: bjarne.danielsen0101@icloud.com

**Bestyrelsessuppleant**

Jens Jørgen Rasmussen  
Storegade 44, 3790 Hasle  
Tlf. 56 96 40 09  
Email: jjra@km.dk

**Bestyrelsessuppleant**

Kennie Skovgaard  
Storegade 31, 3790 Hasle  
Tlf. 23 11 81 85  
Email: oratio@outlook.dk

**Hjemmeside**

www.haslebyting.com

## Hasle Stof & Hobby

Man- fredag 10.00 - 17.00  
Lørdag 10.00 - 12.00

Pas foto 6 stk. Kr. 75,-

Butikken med det meste til de fleste...



v/ Peter & Ditte Kristensen  
Storegade 84 · 3790 Hasle  
Tlf. 56 96 25 33

## Hasle Byting

Hasle Byting - herunder Aktivitets- & Samarbejdsudvalget har påtaget sig og løst mange opgaver hen over året. Dette er kun muligt med hjælp af rigtig mange frivillige kræfter. Så en stor tak til alle Jer der stiller op når der sendes bud!

Det er ligeså vigtigt og glædeligt, at vore medlemsforeninger er aktive på hvert sit område, så vi sammen kan skabe de bedste rammer for vore borgere herunder tilflyttere.

Vi har en mening og en tro på, at gode aktiviteter i området er medvirkende til, at der skabes et bedre sammenhold og fællesskab, så det, at der sker noget, også har betydning for markedsføringen af Hasle, som et sted hvor der sker noget og hvor der er liv hele året.

Håbet er, at det kan være med til at skabe interesse for at overtage og investere i tomme bygninger/boliger i byen og på havnen.

Den store tilslutning der har været til genopstarten af halfesterne, ser vi som et af resultaterne af anstrengelserne.

Nu hvor sommeren går på hæld har vi set tilbage på nogle af arrangementerne:

Pinselørdag havde en flot opbakning – positive tilbagemeldinger også omkring tekniske rettelser, der bliver tilrettet ved de kommende halfester.

Harmonikafestivalen den 4.-6. juni blev afviklet for 4 år i træk i en perfekt ramme. Sammenfaldet med andre store arrangementer var nok medvirkende til en lille nedgang i besøgstallet. Idemanden til festivalen Glenn Kure har ønsket at trække sig som programansvarlig, så en stor

tak til Glenn for hans arbejde, men vi har forstået at han stadig vil være på scenen som musiker. Festivalledelsen har gjort sig nogle tanker omkring næste års festival (9.-11. juni) der vil ske nogle fornyelser programmæssigt, men herom senere. Afviklingen kræver et stort forarbejde, så det er vigtigt at udvikle arrangementet så anstrengelserne står mål med resultatet.

”Dans i parken” Et nyt indslag i Sommer i Hasle - på tirsdagene i juli måned fik, til trods for det ustadige kolde sommervejr som modstander, en pæn modtagelse og tilslutning. Det kneb med at få folk på dansegulvet selvom musikken gjorde alt for det, men indtrykket er at publikum var glade og nød musikken. Der var dans på 3 tirsdage, det sidste arrangement i musikugen blev flyttet til Røgeriet. Vi må se på om det er et projekt der skal arbejdes videre med.

Hasle Musik- og Festuge for 6 år i træk blev Hasle Musik- og Festuge afviklet - og for 6 år i træk i uge 31.

Kunstneren Poul Pava havde igen i år leveret et festligt motiv til programmet.

Der var musik/underholdning flere steder i byen og der blev budt på et meget varieret musik- og festprogram. Et mix af nye talenter og andre mere garvede musikere/bands.

Uge 31 har i rigtig mange år været garant for en uge med flot sommervejr. Det holdt ikke stik i 2015, det gav os nogle udfordringer, som vi mener blev løst på en fornuftig måde med god hjælp fra de medvirkende og vore medlemmer – så stor tak for det.

Af kommende festlige arrangementer kan nævnes, at der i lighed med i 2014 afholdes Julebal i Hasle-Hallen lørdag den 14. november – se annoncen her i bladet.

Gennemførelsen af de fleste arrangementer kræver sponsorstøtte og vi har modtaget støtte fra Hasle Turist- & Erhvervsforening, vore medlemsforeninger og ikke mindst fra byens erhvervsliv og andre ødækkende erhverv. Vi arbejder løbende med at skaffe denne støtte.

*Kaj Erik*

# Super Brugsen

- Centralt beliggende på Hasle Torv
- Blomsterbinderi
- Egen slagterafdeling
- Gode parkeringsforhold

Vi ses i

## Super Brugsen

Stil krav. Det gør vi

Tlf. 56 90 18 00 . E-mail 09017@coop.dk

# Hasle Idrætsforening

## Forretningsudvalget

### Formand

Johnny Asmussen  
Ellebakken 14, 3790 Hasle  
Tlf. 23 25 60 42  
Mail: ellebakken@pc.dk

### Næstformand

Leif Nielsen  
Nørregade 21 A, 3790 Hasle  
Tlf. 56 96 43 71  
Mail: annileif@post11.tele.dk

### Kasserer og kontingent

Susanne Olsen  
Toftekrogen 8, 3790 Hasle  
Tlf. 56 96 50 98  
Mail: sko@olsen.mail.dk

### Sekretær

Helle Ebbesen  
Hasle Søndergade 10, 3790 Hasle  
Tlf. 56 94 91 94  
Mail: hmh.ebbesen@gmail.com

### Udvalgsmedlem

Vakant



### Klubhuset

Damløkkevej 19, 3790 Hasle  
Tlf. 56 96 45 27

### Klubhustilsyn

Mogens Haugbølle  
Tlf. 21 76 10 17

### Hasle Hallen

Byvangen 6, 3790 Hasle

### Sildefesten

[www.sildefest.dk](http://www.sildefest.dk)

### Hasle Idrætsforening

[www.hasle-if.dk](http://www.hasle-if.dk)

## Afdelingsformænd

### Badminton

Doris Carlsen  
Byvangen 30, 3790 Hasle  
Tlf. 56 95 56 77

### Bordtennis

Kenny Jensen  
Havnegade 4, lejl. 7, 3790 Hasle  
Tlf. 56 96 47 90 / 23 64 01 67  
Mail: kenny.j@fritid.tele.dk

### Fodbold

Henning Jensen  
Mølleparken 12, 3790 Hasle  
Tlf. 56 96 46 68

### Gymnastik

Iris Viborg Kofod  
Vang 10, 3790 Hasle  
Tlf. 56 96 90 05  
Mail: [ihk@pc.dk](mailto:ihk@pc.dk)

### Petanque

Kaj Erik Hansen  
Østergade 15D, 3790 Hasle  
Tlf. 56 96 40 56  
Mail: [senka@mail.tele.dk](mailto:senka@mail.tele.dk)

### Kroket

Herdis Jensen  
Grønagervej 10A, 3700 Rønne  
Tlf. 56 96 46 43

### Floorball

Carl-Johan Mikkelsen  
Kirkedalsvej 4, 3790 Hasle  
Tlf. 26 18 94 65  
Mail: [ccsm@ofir.dk](mailto:ccsm@ofir.dk)

### Motionsløb

Frank Carlsen  
Østergade 30, 3790 Hasle  
Tlf. 56 96 42 29

**Vi støtter  
Hasle  
Idrætsforening**

Nordea 



Storegade 57 · 3790 Hasle · Tlf. 56961111  
Onlinebooking [www.frisor.dk/madison](http://www.frisor.dk/madison)



# Hasle Idrætsforening

## Formanden har ordet

Sommeren er over os – eller er den. Sommeren har vist sig fra den danske side hvilket i min optik betyder, at der er skiftet mellem sol, blæst og regn.

Jeg håber, at I alle har nydt de solskinstimer der har været og samtidig har fundet tid til afslapning i regnvejrsdagene.

Sommerens aktiviteter er ved at gå på hæld og jeg håber alle har nydt at have det rart på vores grønne arealer på idrætspladsen og ikke mindst på dansegulvet på Fælleden.

Jeg har været på henholdsvis petanque banen og også på krocket banen for at se spillet hvor jeg har kunnet konstatere, at der har været en herlig afslappet stemning men samtidig også noget alvor hvis der var mulighed for vinde.

Fodboldskolen som vores fodboldafdeling har stået for sammen med DBU i Klemensker er efter det jeg har hørt gået forrygende, men det vil Henning nok berette mere om anden steds i bladet.

Sildefesten er på nuværende tidspunkt afviklet – jeg synes at den igen var vellykket og vil gerne sige tak til alle de frivillige som igen i år har gjort det muligt at afvikle sildefesten. Desværre måtte den starte med en af-

## TalEksperthen



**Betta Hansen**

Revisor FDR

Bogføring / Regnskab

Uden svære ord og astronomiske priser

Storegade 76, 3790 Hasle • Tlf.: 46 73 23 18 • Fax: 43 73 32 03 • Mobil: 21 76 16 50 • Mail: bih@taleksperthen.dk

lysning men de gange jeg efterfølgende har været på pladsen har der været en rigtig god stemning hvor alle gæsterne har hygget. Regnskabet er endnu ikke gjort op, men jeg er sikker på at anstrengelserne har været det hele værd således, at Hasle Idrætsforening igen får et overskud fra festen.

Når Hasle Nyt udkommer, er det tid til at overveje tilmelding til vinterens aktiviteter og jeg håber, at så mange som muligt har fundet de tilbud som Hasle Idrætsforening har så attraktive, at vores tidligere medlemsnedgang kan indhentes så vi igen fremstår om en rigtig for idrætsforening med mange grene, ligesom jeg håber, at ændringen af vores kontingentsatser og sammensætning er med til at flere indmelder sig i foreningen.

I ønskes alle en rigtig god sommer – som den nu er efter danske forhold – og håber, at se mange medlemmer til vinteren aktiviteter.

*Johnny Asmussen*

## Dyrk motion

Du ved det sikkert allerede. Men det tåler gentagelse: DET ER SUNDT AT DYRKE MOTION.

Sundhedsstyrelsen anbefaler, at vi alle bør dyrke motion 30 minutter med moderat intensitet, og at vi bør dyrke motion mindst to gange om ugen i 20 minutter med høj intensitet.

Moderat intensitet svarer til, at du føler dig lettere forpustet, men godt kan føre en samtale. Høj intensitet svarer til, at du bliver forpustet og kun kan tale i korte sætninger.

Hasle Idrætsforening har flere gode tilbud, som vi håber, du og din familie samt venner har lyst til at melde jer i efteråret.

**DRIK MÆLK**

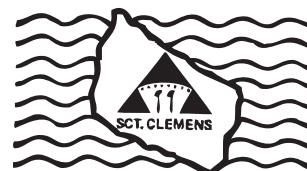

**BORNHOLMS  
ANDELSMEJERI**

# Funnikke

Din lokale kasseleverandør  
med egen service afdeling.

Snellemark 45, 3700 Rønne

Tid til et ny kasseapparat

.. eller Dankort  
terminal ?



Kontakt os og hør  
nærmere..



**56 95 12 69**

## Hasle Idrætsforening

### HIF-Familiesvømning

fra oktober til april

Endnu en gang er det lykkedes for Hasle Idrætsforening at få sin sædvanlige tid til

Familiesvømning i Rønne Svømmehal.

Det betyder, at vi også i sæson 2015-2016 kan mødes som vi plejer, nemlig hver den første lørdag i måneden fra kl. 15.00-16.00 fra og med oktober til og med april.

Det er her, du kan komme og møde andre medlemmer fra Hasle Idrætsforening og være sammen med dine børn på en aktiv og sjov måde. Der er garanteret andre børnefamilier, som du og dine børn vil kende enten fra idrætsforeningen, skolen eller børnehaven.

Hasle Idrætsforening prioriterer muligheden for at lade Familiesvømningen være et alternativt, aktivt samlingspunkt for sine medlemmer og har derfor valgt at fortsætte med særdeles familievenlige priser: 25 kr. for en familie, der bor på samme adresse, og 15 kr. for enkeltpersoner.

På gensyn i Rønne Svømmehal fra kl. 15-16 på flg. lørdage i 2015: den 3. oktober, den 7. november og den 5. december samt lørdage i 2016: den 2. januar, den 6. februar, den 5. marts og den 2. april.

Det er en forudsætning for deltagelsen, at én i familien er medlem af idrætsforeningen.

*Karen-Margrethe Hansen Bager*

## Kom til FAMILIESVØMNING

### i Rønne Svømmehal,

adresse: Højvangen 1, 3700 Rønne

**første gang lørdag den 3. oktober kl. 15.00- 16.00**

Sæt kryds i kalenderen for hele sæsonen:

2015: 3. oktober, 7. november, 5. december

2016: 2. januar, 6. februar, 5. marts, 2. april

**Kom 10 min. før, så du kan være omklædt og parat til at hoppe i vandet kl. 15.00.**

**Alle HIF-medlemmer med familie er VELKOMNE**

#### BETALING:

Pr. hustrand, uanset antal: 25 kr.

Enkelt person: 15 kr.

Bare møde op i Svømmehallen – der vil være en repræsentant fra HIF

m.v.h.

*Karen-Margrethe Hansen Bager  
på vegne af*

**HASLE IDRÆTSFORENING**

**Du kan ikke købe Flügger maling hvor som helst!**

**Fås kun hos**

**Flügger farver**

Storegade 87  
3790 Hasle  
Tlf. 56 96 55 87



## Hasle Idrætsforening

### Koldt men stabilt til Familieidræt og hygge

Vejret viste sig ikke fra sin bedste side i maj og juni. Men til trods for kulde, regn og blæst kom børn og voksne stabilt til Familieidræts aktiviteter hver onsdag aften i Hasle Aktivitetspark på Fælleden de to måneder.

Det var Hasle Idrætsforening, der stod for indholdet i de fysiske aktiviteter – og som finansierede grillkullene, så der kunne tændes op i grillen i Multihytten.

Marta Thorsen fra HIF's gymnastikafdeling stod dels i spidsen for leg og dans med børnene og var dels været inspiratoren for de voksnes træning med Crossfit og Kettlebells. Derudover har Anne Mette Kruse introduceret spillet "Ringo", der spilles over et volleyball-net, samt styret volleyball for både børn og voksne.

Ud over de fysiske aktiviteter, har Hasle Idrætsforening også lagt vægt på, at alle var velkomne til hygge i Multihytten, hvor Cai Kruse sørgede for, at der var tændt op i grillen. Flere familier mødtes fast hver onsdag aften og grillede sammen.

Selvom Familieidrætten formelt stoppede til sommerferien, har træningen med Kettlebells fortsat hen over sommeren. Her skal det fremhæves, at flere af damerne med succes har deltaget i konkurrencer med flotte resultater i sommerferien.

*Karen-Margrethe Hansen Bager*



*Pigerne var de første til at indtage Dansegulvet med leg og dans sammen med Marta Thorsen.*



*Marta Thorsen fik en kurv fra HIF som tak for sin indsats med at træne Crossfit og Kettlebells.*

## BANKO

*I Hasle Idrætsforenings Klubhus*

*Damløkkevej 19, Hasle*

*Vi starter onsdag den 17. september og spiller hver onsdag frem til udgangen af april 2015.*

*Husk kaffekoppen*

**SPORTS OG  
FRITIDSTØJ**

**TIL**

**LAVPRIS**

TORVET  
3790 HASLE  
TLF. 2984 7054

HASLE  
**OUTLET**





Hasle I.F.,s fodboldafdeling var i pinsen på vores årlige tur til F.C. Nordsjælland hvor vores U11 drenge og u11 piger samt vores U 8 drenge spillede forkampe på Farum Park som optakt til superligakampen FCN og Hobro. Vi havde ligeledes den fornøjelse at Emma fra vores U 11 piger var Mascot og ledte superligaholdene og dommer trio ind til kampen. Vi var 110 personer på turen.

## Fodbold

Den 27. juni afholdt fodboldafdelingen sæsonafslutning for både ungdom og senior med meget stor tilslutning 75 til ungdomsafslutning og ca. 40 til seniorafslutning.

Fodboldafdelingen har i foråret fået uddannet 3 nye B1 trænere (Jeppe, Andre og Peter).

Fodboldafdelingen har i foråret været vært for 3 børnestævner med ca. 200 deltagere hver gang incl. forældre.

Hasle I.F. har i uge 27 afholdt DBU fodboldskole med 51 deltagere, hvilket betød mere end udsolgt, skolen blev afholdt i Klemensker, der blev i den forbindelse indgået et fortræffeligt samarbejde med Klemensker svømmebad således at skole deltagerne efter skoleafslutning kunne benytte svømmebadet til en meget fordelagtig pris, stor tak til Henrik.

Vi har i uge 30 hjulpet til med 10 personer hverdag til Etape Bornholm, noget vi meget gerne gør igen.

Henning  
Hasle I.F. Fodbold



**Ahmed Giaga Abuker har indtaget pladsen på Hasles førstehold i Bornholmsserien.**

**Billeder og artikel om socialt ansvar, tidligere bragt i DGI Udspil #4 2015.**

## Betongris

Brugere af Klubhuset og sportsfaciliteterne har sikkert bemærket at der foran støvlevasken er blevet sat en betongris, som er sponsoreret af AB Beton i Klemensker. Dermed skulle støvlevasken være blevet sikret imod flere parkeringsskader. Tak til Bent Andersen fra AB Beton.

Klubhusudvalget

## Et socialt ansvar

I Hasle tilbyder fodboldlederne tryghed til asylansøgere

I Hasle IF tøvede fodboldformand Henning Jensen ikke, da han i vinter fik mulighed for at invitere 20-30 asylansøgere fra centret Slottet i Rønne til indendørs fodbold hver fredag aften. Og siden inviterede han Ahmed Giaga Abuker til træning.

»Som forening skal vi gøre en indsats for integrationen, og vi har et fællesskab og en idræt at byde ind med. Det behøver ikke være omfattende, bare asylansøgerne får noget ud af at være med,« siger han.

Fodboldafdelingen gør det ikke for at hyre medlemmer.

»Vi gør det for at vise, at vi kan være socialt ansvarlige i vores lokalsamfund. Jeg finder det rigtig givtigt at invitere asylansøgerne ind i foreningen. De savner tryghed, men når de er til træning, løser de op og glemmer deres baggrund i det, de er flygtet fra, nemlig krig og konflikt.«

Førsteholdstræner Jeppe Pedersen kommunikerer med Ahmed på dansk og kun sjældent på engelsk.

»Jeg har ikke tid til først at fortælle mine spillere, hvad de skal på dansk og så gentage det på engelsk. Men han lærer også meget ved at høre og tale dansk på banen, når vi træner,« forklarer han. Samtidig peger han på den sociale gevinst af at komme i en dansk klub.

»Det er her, en asylansøger kan møde danskere under afslappede former. Ahmed tager også del i alle vores sammenkomster,« siger Jeppe Pedersen. ■



# Hasle Idrætsforening

## Sildebanko

På trods af at vi måtte udsætte torsdagens sildebanko til om fredagen i sidste øjeblik, på grund af at der var fare for at teltet kollapsede i det voldsomme stormvejr, mødte der 172 glade bankospillere op om fredagen, og mange af dem gik glade hjem med flotte præmier, som var skænket af byens handlende og erhvervsdrivende. Også ude fra øen fik vi mange flotte præmier, det var en fornøjelse at komme ud og samle gevinster sammen, og derfor vil vi her rette en kæmpe stor tak til alle nedenstående sponsorer, for den positive måde vi blev taget imod på.

*Lene Ipsen  
Sildefestkomiteen*

## Sponsorliste til sildebanko 2015

AB beton, Klemensker  
Advodan  
Almeborg A/S  
Alt i et haveservice/Mureren  
Anna Bella  
Antikladen  
Bager Thorsen  
Bornantik  
Bornholms Agro v/ Finn Stenby  
Bornholms Tidende  
Bornholmskevarer.dk  
Brdr. Anker  
Born Sweet, Allinge  
Business Partner Bornholm  
Den lille Butik, Åbyvej  
Den økologiske Købmand  
Den Bornholmske Diamantspa  
Det Bornholmske Kødkompagni  
Den Bornholmske Spritfabrik  
Din Tøjmand  
Diskotek Free Style  
Emajoka  
Flügger  
FTZ  
Fru Petersens Café

## Badminton

Sæson 2015/2016 starter tirsdag d. 1. sept. 2015 (uge 36) på følgende tider i Hasle hallen.

|                |  |
|----------------|--|
| <b>Tirsdag</b> | kl. 16.30 - 18.00 Ungdom<br>kl. 18.00 - 19.00 Motionisttime<br>kl. 19.00 - 20.00 Motionisttime<br>kl. 20.00 - 22.00 U19/Senior + Hjemmekampe |
| <b>Torsdag</b> | kl. 16.30 - 19.00 Ungdom + Hjemmekampe   |
| <b>Fredag</b>  | kl. 17.00 - 18.00 Motionisttime<br>kl. 18.00 - 19.00 Motionisttime   |

Samarbejdet med Nyker IF seniorafdeling fortsætter. Hjemmekampe spilles tirsdag i træningstiden.

### Tilmelding til sæson 2015/2016 for Ungdom/U19/Senior/Motionister:

Doris Carlsen, Byvangen 30, Hasle Tlf. 5695 5677 eller mobil 2442 4031.

Ret til ændringer forbeholdes.  
Se også HIF's hjemmeside ([www.hasle-if.dk](http://www.hasle-if.dk))

Velmødt til sæson 2015/2016.

|                                 |                              |
|---------------------------------|------------------------------|
| Hasle Autoværksted              | Kokkens Dinner Transportabel |
| Hannes Salon                    | Krusegård, Rutsker           |
| Hasle-Allinge Røgeri            | Lehnsgaard                   |
| Hasle Camping                   | Lille Viol                   |
| Hasle Feriepark                 | NBC, Nyker                   |
| Hasle Grillen                   | Nordea                       |
| Hasle Refactories               | OK Enterprise                |
| Hasle Stof og Hobby             | Outlet, Hasle                |
| Hotel herold                    | PL Beton                     |
| Havnegrillen                    | Rønne svømmehal              |
| Høiers Iscafé                   | Salon Madison                |
| Ib Helge                        | Salon Miss Cut               |
| Jette Garde                     | Spar Hasle                   |
| Kabyssen                        | Sportigan                    |
| Kim Rømer, Skorstensfejermester | Valsemøllen Åkirkeby         |
| Klædeskabet                     |                              |

**KLÆDESKABET**  
Mode & Accessories  
Storegade 49, 3790 Hasle  
Tel. 56 96 40 57

# Hasle Idrætsforening

## Halvmaraton med Kettlebell

Det er ikke kun i løb, der dystes på maraton. Det gør man også med Kettlebells.

Her lykkedes det for Marta Thorsen fra Hasle at klare en halvmaraton den 18. juni 2015, hvor hun på en halv time løftede en 16 kg kettlebell ikke færre end 501 gange.

Flere piger og damer, der har trænet med Marta Thorsen på HIF's Crossgym og kettlebells træning, deltog i begynderkonkurrencen, hvor de på 5 min.

skulle lave så mange gentagelser som muligt. Alle fik høje resultater og meget ros fra dommerne. Hver atlet havde sin dommer og blev dømt på teknisk udførelse af disciplinen.

- Der var nerver på, men først og fremmest vilje og kampgejst. Det var en kæmpe oplevelse, og der er mange, der vil fortsætte træningen med henblik på flere konkurrencer, oplyser Marta Thorsen.



Marta Thorsen i gang med kettlebell-halvmaraton.



## Floorball

(indendørs hockey)

Træningstider 2015/2016 i Hasle Hallen

Motionister (Damer & Mænd)

Onsdag kl. 20.00 – 22.00

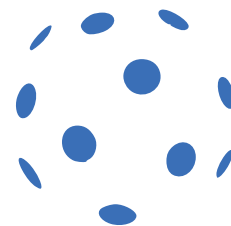

Mere information

Calle  
Christian

Mobil: 26 18 94 65  
Mobil: 51 90 49 44

Email: ccsm@ofir.dk  
Email: dettlaff@ofir.dk

## OK Transport

v/Ole Kofod

Vognmands & entreprenøropgaver udføres

- Vognmandskørsel
- Kranvognskørsel
- Containerkørsel /udlejning
- Læsseopgaver
- Graveopgaver
- Halmtransport

Tlf. 21 78 91 22 – 51 97 78 51

Bykærvej 6 3790 Hasle

[info@oktransport.dk](mailto:info@oktransport.dk)

## Det lille Cykelværksted

v/Per Mortensen

60 17 46 42

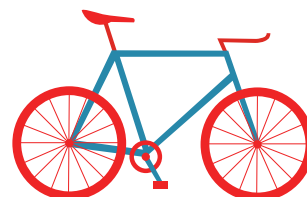

Levering af cykler gennem CYKELSHOPPEN.DK

[permortensen@gmail.com](mailto:permortensen@gmail.com)

Damløkkevej 4B, 3790 Hasle

# Hasle Idrætsforening

## Petanque

Så er vi nået gennem foråret og en god start af sommeren, hvor vi har fået spillet en masse petanque. Nordea-Turneringen er godt i gang og forårets kampe er spillet med følgende placeringer til holdene: Hold 1 er nr. 6 i D-rækken, hold 2 er nr. 2 i B-rækken og hold 3 er nr 6 i C-rækken, men der resterer stadig 4 kampe, så alt kan stadig ske.

### SKOV OG STRAND PETANQUE

Blev afholdt søndag den 14. juni hvor der mødte 38 morgenfriske spillere op ved røgerierne.

Ved starten af spillet støvregne de det, men allerede efter ca. en halvtimes tid, så brød solen frem, Og da vi havde spillet de første 2 kampe var det frokosttid, den blev nydt på p-pladsen på glasværksvej, Bornholms Spritfabrik havde igen i år sponsoreret en dejlig sommersnaps.

Efter frokosten tog vi hul på de sidste 2 kampe hvor vi til sidst endte på røgeriet, der til hver deltager havde sponsoreret en røget sild, samt at de lagde lokaler til vores præmieoverrækkelse. Vinder af stævnet blev Kurt Kofoed fra Viking.

Derudover var der 33 sponserede gaver der blev fordelt ved lodtrækning blandt alle deltagere. En stor tak til sponsorer og deltagere.



Vores vinspil der afholdes 1. lørdag i måneden, har været rigtig godt besøgt, men vores udvidede vinspil 4. juli havde desværre kun 20 deltagere, men det varme vejr var nok en væsentlig årsag.

Søndag den 21. juni afholdt vi vort klubmesterskab i double, der var tilmeldt 6 par, og efter nogle rigtig gode og spændende kampe kunne vi kåre årets double-mestre, det blev Senna og Kaj Erik nr. 2 Mogens og Henrik. nr. 3 Kaja og Kent. nr. 4 Aase og Knud.

Efter kampene tændte vi grillen og hyggede os til ud på eftermiddagen.

Til slut vil jeg ønske jer en rigtig god sommer med nogle gode timer på vore baner.

*Kaj Erik Hansen*

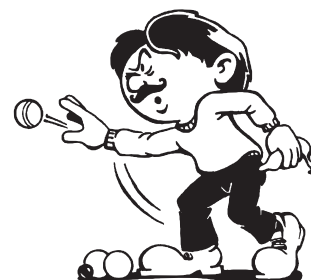

## Din lokale revisor

Vi laver alt i bogføring, regnskaber m.v.

**Per Dunk Pedersen**

Revisor FDR

Sct. Mortensgade 18, 2. sal - 3700 Rønne  
Hovedgaden 23 - 4330 Hvalsø

**dP** Revisorfirmaet  
Dunk Pedersen A/S

per@revisorperdunk.dk  
www.revisorperdunk.dk

Kontakt os og hør nærmere på tlf. **46 40 80 38**



# Hasle Idrætsforening

## Velkommen til Gymnastiksæson 2015/2016

Vi starter op i uge 38, som er den uge, der begynder med mandag den 14. september.

Vi har tilbud til alle aldre, og håber at se alle jer, der gik til gymnastik sidste sæson - og en masse nye.

I skrivende stund mangler vi kun en enkelt instruktør til et voksenhold torsdag aften. Det håber vi at få styr på i løbet af de næste uger. Men hvis du har lyst og mulighed for at hjælpe eller komme med gode ideer, hører vi gerne fra dig. Kontakt: Formand Iris Viborg Kofod mobil: 51 27 91 22.

### Følgende gymnastikhold tilbydes i HIF:

**Hold:** Forældre – barn (0-2 år) (dagpleje/vuggestue børn)  
**Instruktør:** Iris Kofod  
**Tid:** Mandag kl. 16.00 – 17.00 i Hasle Hallen  
**Pris:** 300,- kr. pr. barn for hele sæsonen  
**Opstart:** d. 14. september 2015

Forældre og barn gymnastik er for de familier, hvor mor, far eller bedste forældre vil være aktive med deres børn eller børnebørn.

Vi synger og leger – træner vores sanser og kropsforståelse. Vigtigst er at børnene har det sjovt og føler sig trygge. Børne skal komme i tøj de kan bevæge sig i og forældre/bedste forældre skal også selv kunne deltage i gymnastikken.

**Hold:** Powerputter (3-5 år, Børnehavebørn)  
Børnene er på gulvet uden forældre, forældrene må dog gerne være i nærheden.  
**Instruktør:** Rikke Ambrosen  
**Hjælpeinstruktør:** Rose Mortensen  
**Tid:** Torsdag kl. 15.30 – 16.30 i Hasle Hallen  
**Pris:** 300,- kr. pr. barn for hele sæsonen  
**Opstart:** d. 17. september 2015

Vi skal arbejde med sanser og kropsforståelse, rytmik, lege og redskaber.

Målet er, at man skal have det sjovt og bruge kroppen en masse; At bevæge sig for at lære. Stimulere barnets kreativitet/fantasi og motivere det i at bevæge sig.

**Hold:** Børnefræs (0.-2. klasse)  
**Instruktør:** Karen-Margrethe Hansen Bager  
**Hjælpeinstruktører:** Kristiane Kromand og Camilla Hansen Bager  
**Tid:** Onsdag kl. 16.30 – 17.30 i Hasle Hallen  
**Pris:** 300,- kr. pr. barn for hele sæsonen  
**Opstart:** d. 16. september 2015

Kan du li' at lave gymnastik og danse til god musik? Så skal du bare prøve og være med her. Vi hopper og danser, løber og sjipper, og lærer at lave kolbøtter og stå på hovedet. Vi kommer til at bruge alle muskler i kroppen – og udfordrer både arme og ben med en masse forskellige ting. Du får en sjov time med masser af bevægelse. Vi laver små danse, styrke- og smidighedstræning og en masse rytmik. Og så skal vi selvfølgelig prøve forskellige håndredskaber i løbet af sæsonen. Holdet er for både drenge og piger.

**Hold:** Spring 3. klasse+  
**Instruktør:** Henrik Madsen  
**Tid:** Mandag kl. 17.00 – 18.30 i Hasle hallen  
**Pris:** 300,- kr. for hele sæsonen.  
**Opstart:** d. 14. september 2015

Vi lægger vægt på 1½ times sjov gymnastik med god musik og masser af spring! Her er plads til både rutinede springere og helt nye gymnaster! Vi har både, rytme, sving og spring på programmet! Vi er sikre på, at DU vil kunne lære en masse og ikke mindst få nogen gode venskaber!

# Hasle Idrætsforening

**Hold:** Rytme piger (3.-6. klasse)  
**Instruktør:** Sissel Rasmussen, Liv Rasmussen og Camila Hansen Bager  
**Hjælpeinstruktør:** Karen-Margrethe Hansen Bager  
**Tid:** Fredag kl. 16.00 – 17.00 i Hasle Hallen  
**Pris:** 300,- kr. for hele sæsonen.  
**Opstart:** 18. september 2015

Kan du lide at danse, lave gymnastik og bevæge dig til musik? Holdet er for piger i 3.-6. klasse, der synes det er sjovt også selv at være med til at sammensætte trin og bevægelser til små serier og koreografier. Du vil komme til at arbejde med både smidighed, koordination, grundtræning, styrketræning og håndredskaber.

**Hold:** Trim og styrke – til kødets fasthed (Voksne)  
**Instruktør:** Ethly Westh  
**Tid:** Mandag kl. 18.30 – 20.00 i Hasle Hallen.  
**Pris:** 600,- kr. for hele sæsonen.  
**Opstart:** d. 14. september 2015

Bliv fit for fight og brænd krudtet af- med denne sæsons sjove og effektive træning, der er forskellig fra gang til gang. Lyt til musikken - mens du bruger bolden, træner musklerne, spænder elastikkerne, løfter vægtene eller stepper derudaf. Eneste betingelse er, at du har lyst til at gøre noget for din krop, og at du møder op i fornøftigt eller finurligt tøj/sko. Alle muskelgrupper er i spil, og det kan ikke udelukkes, at du får sved på panden. Kom som du er, og se hvad du blir'. Medbring underlag / træningsmåtte og en dunk vand.

**Hold:** Kettlebell-fitness træning (Voksne)  
**Instruktør:** Marta Thorsen  
**Tid:** Mandag kl. 20.00 – 21.00 i Hasle Hallen.  
**Pris:** 600,- kr. for 1. hold, 400 kr. for 2. hold - for hele sæsonen.  
**Opstart:** d. 14. september 2015

Kettlebell-fitness - vi kommer til at arbejde primært med kettlebells, hvor der bliver lagt meget vægt på korrekt teknik, kropsholdning og styrketræning. Denne time vil indeholde elementer fra kettlebellfitness og kettlebellsport. Vi vil arbejde med basisøvelser såsom eksplosive sving, løfteøvelser - snatch, clean, jerk, press og mm. Kettlebell fitness er meget fysisk træningsform, hvor du kan opnå en stor effekt, hvis du giver dig fuld ud.

**Hold:** Frisk Motionsgymnastik (Voksne)  
**Instruktør:** Mangler instruktør – er det noget for dig?  
**Tid:** Torsdag kl. 19.00 – 20.00 i Hasle Hallen.  
**Pris:** 600,- kr. for hele sæsonen.  
**Opstart:** d. 17. september 2015

Kan du lide at bevæge dig til god musik og få arbejdet hele kroppen igennem på en time? Så vil dette hold være noget for dig. Se mere på [www.hasle.if.dk](http://www.hasle.if.dk)

**Hold:** CrossGym® træning (Voksne)  
**Instruktør:** Marta Thorsen  
**Tid:** Torsdag kl. 20.00 – 21.00 i Hasle Hallen.  
**Pris:** 600,- kr. for hele sæsonen.  
**Opstart:** d. 17. september 2015

CrossGym - vi fortsætter intensiv træning med høj puls og højt tempo - vi kommer til alt arbejde med kropsvægt, kettlebells, suspension træning og mm. Udover styrketræning kommer der også mange cardio øvelser, som vil gøre denne time til en svedig, sjov og udfordrende oplevelse. Træn, så du kan mærke det - så mærker du hurtigt resultaterne i form af stærke muskler, smidighed, kondition, timing, koordination og balance.

## Hasle Idrætsforening

### Pris og tilmelding

Pris for en hel sæson 2015/2016:  
0-17 år (børnehold): 300 kr.  
18-99 år (1. voksenhold): 600 kr.  
18-99 år (2. voksenhold): 400 kr.

Tilmelding sker direkte på holdene.  
De første 3 gange er prøve gange.  
Girokort tilsendes, betaling i november.  
Se også HIF hjemmeside:  
[www.hasle-if.dk](http://www.hasle-if.dk)

### Vigtige datoer

Der er efterårsferie i uge 42.  
Juleferie i uge 52 + 53 og vinterferie i uge 7.  
HIFs gymnastikafslutning er lørdag d. 5. marts 2016 i Hasle Hallen.  
DGIs forårsopvisning er d. 12.-13. marts 2016 i Aakirkeby Hallerne

DGI Bornholms gymnastik og fitness udvalg har arrangeret følgende overnatninger for øens børnehold, som Hasles gymnastikhold også tilbydes:  
Rytmeovernatning for 6-9 årige: 5.-6. november 2015  
Rytmeovernatning for 10+ årige: 23.-24. januar 2016  
Springovernatning for 6-9 årige: 12.-13. november 2015  
Springovernatning for 10+ årige: 9.-10. januar 2016

### DGI Bornholms landsdelshold

Ønsker du ekstra udfordringer, har DGI Bornholm både et Landsdelshold for de 10-13 årige i 4.-6. klasse, og et juniorhold for piger og drenge fra 7. klasse og opefter. Her trænes der både rytmiske serier og springgymnastik. Kravet er, at du også går på et lokalforeningshold  
1013-holdet træner torsdage kl. 18.00-20.00 i DGI hallen (for rytme samt ved fællestræningerne) og (for Spring) i Nyvest. Start d. 10. september 2015 i DGI Hallen.  
Juniorholdet træner tirsdage kl. 18.00-20.00 i DGI hallen (for rytme samt ved fællestræningerne) og (for Spring) i Nyvest. Start 8. september 2015 i DGI Hallen.

På gymnastikudvalgets vegne  
Iris Viborg Kofod  
Mobil 51 27 91 22

## Brødrene



## Anker Hasle ApS

- Stålkonstruktioner
- Industrianlæg
- Hydraulik
- Aluminium
- Rustfrit stål

5696 4002 · [www.broedreneanker.dk](http://www.broedreneanker.dk)

Østergade 28, 3790 Hasle



Vang 81  
3790 Hasle  
Tlf. 5696 9201



For reservation ring på 56 96 92 01 eller  
book online på [www.leport.dk](http://www.leport.dk)

## Vækst Huzet

### Vækst-Huzet - et hus med liv i

Her kan du eller din virksomhed holde møder, familien holde fester - eller I kan deltage i nogle af de aktiviteter, der foregår i huset.

- Undervisnings- og mødelokale op til 75 personer. Alt i AV-udstyr, te-køkken og grupperum.
- Musikrum til kor og/eller band. I skal kun medbringe guitar og bas.
- Service, borde og stole udlejes til brug i Vækst-Huzet
- Lyd, lys og scenen udlejes

Jesper Møller-Hansen, Bykærvej 4, 3790 Hasle  
Tlf. 4044 5426, E-mail [jmh@riskcon.dk](mailto:jmh@riskcon.dk)



# OKTOBERFØREDRAG

Torsdag d. 1. oktober, kl. 20:



**FORFATTEREN ARNE IPSEN:**

## Et bornholmsk landsogn før og nu

Med baggrund i sin netop udkomne bog, *Et bornholmsk landsogn - historisk og fortællende rundtur i Rutsker*, en "sognesaga" med facts og menneskelige beretninger, vil Arne Ipsen fortælle om et landsogns særpræg og menneskelige værdier, dets seværdigheder og folkelige fællesskab. Kvaliteter ved livet i yderområderne, som som fortjener at blive tilgodeset af lovgiverne i en tid, hvor al økonomisk udvikling sker i hovedstadsregionen og i de store byer.

Torsdag d. 8. oktober, kl 20:



**FOTOHISTORIKEREN PHILIP KOFOED**

## Bornholmske portrætter

Philip Kofoed arvede i 1998 et pr ældgamle fotoalbums. Hvem var på billederne? Der var ikke skrevet navn på fotografierne, så det stod hen i det uvisse. Og dog! Ikke helt! Kunne man indsnævre perioden for hvornår fotografierne kunne være taget, og måske finde ud af hvor, ville man være noget et godt stykke vej. Philip Kofoed vil fortælle hvordan personerne på de gamle fotografier gennem hans undersøgelser fik nyt liv.

Torsdag d. 22. oktober, kl. 20:



**ARKÆOLOGEN ANDERS PIHL:**

## Hammershus & arkæologien

Anders Pihl vil give en status for de arkæologiske undersøgelser, som Bornholms Museum har foretaget de seneste år i forbindelse med restaureringen af Hammershus og anlægsarbejdet forud for det kommende besøgscenter. De omfattende arbejder på og omkring borgen har muliggjort udgravninger i en langt større skala end tidligere, hvilket igen har givet en unik mulighed for at få et indblik i borgens historie samt det landskab, der omgav borgen.

Torsdag d. 29. oktober, kl. 20:

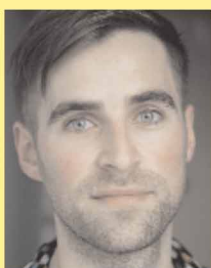

**ANTROPOLOGEN LARS CHRISTIAN KOFOED RØMER:**

## De Underjordiske

Med afsæt i et igangværende ph.d-projekt vil Lars Rømer give eksempler på nogle af de mange utrykte folkesagn og fortællinger om Underjordiske, som gemmer sig i kælderen hos *Dansk Folkemindesamling*, og komme med bud på, hvordan de kan bidrage til en forståelse af, hvad der er særligt ved Bornholms landskab og natur. Undervejs kan der stilles spørgsmål, og tilhørerne inviteres til selv at bidrage med eksempler på hvad de Underjordiske eller Bornholms natur betyder for dem.

---

## RÅDHUSET: Kultur- og medborgerhuset i Hasle

Tilmelding ikke nødvendig. Entréen på 25 kr. pr aften (inkl. kaffe/te i pausen) opkræves ved indgangen, som er på bygningens nordre side i Rådhusgade. Henvendelser vedr. foredragene kan mailes til arrangøren på [psl@psl.dk](mailto:psl@psl.dk)

# Aktivitetscentret i Hasle

**Formand:**

Birthe Petersen  
20 49 09 65

**Næstformand:**

Brita Nielsen  
56 96 47 69

**Kasserer:**

Jørn Ole Hansen  
56 96 48 50

**Sekretær:**

Annemarie S. Pedersen  
56 48 19 60

**Medlem:**

Jytte Winberg  
56 96 46 88

**Medlem:**

Bjarne Vesterdahl  
50 29 02 03

**Suppleant:**

Jette Vest  
56 96 49 89

**Suppleant:**

Jonna Hansen  
56 48 03 09

**Go' motion**

Mandag kl. 10.00 - 11.00.  
Gymnastik for aktive ældre.  
Vi mødes mandag formiddag,  
hvor vi på hyggelig vis får pulsen  
op, sved på panden, en god  
latter og socialt samvær.

**Stolegymnastik**

Onsdage kl. 13.00-14.00. Det er  
både siddende og stående øvelser.

**Kortspil**

Torsdage kl. 12.15 - 15.15.  
Spillerne har det hyggeligt og  
morsomt og der spilles hele året.

**Stavgang**

Onsdag kl. 9.30 -10.45.  
Stave kan lånes.

Toftelunden 5, 3790 Hasle - Tlf. 56 92 48 68

**Her kan selvhjulpne pensionister, førtidspensionister og  
efterlønsmodtagere mødes og deltage i en række aktiviteter  
formiddag eller eftermiddag.**

På aktivitetscentret, Toftelunden 5, Hasle, er der 5 ledige pladser på  
EDB-holdet onsdag kl. 13.15 - 15.15.

Så har du lyst og mod – du får stille og roligt vejledning i brugen af  
tastatur, computer, printer og lærer de forskellige muligheder at kende  
vedrørende mail, internet, NemID, e-boks, borger.dk m.m.

Der er også mulighed for hjælp til mobil, tablet eller Ipad.

Starttidspunkt er onsdag d. 30. september kl. 13.15 – 15.15.

Så ring og meld dig til edb - Birthe Petersen, mobil 20490965.

Følg med i opdateringer på Aktivitetscentrets hjemmeside.

Gå ind på [www.brk.dk](http://www.brk.dk) – vælg herefter Borger / Seniorer /  
Aktivitetscentre -

Eller "google" på Aktivitetscentret i Hasle.

På hjemmesiden finder du telefonnummer, arrangementer og andre  
oplysninger og her kan du også læse vores blad "Knodepunktet" –  
næste nummer udkommer ca. 1. september.

"Knodepunktet" ligger også til fri afhentning på Aktivitetscentret.

**Engelsk**

Tirsdage kl. 13.30 -15.00.

Få ledige pladser hvis du har lyst  
til at opfriske sproget.

Bogudgift ca. 150 Kr.

**Kreativt værksted**

Tirsdag kl. 13.00 – 15.00 i lige uger.

Løbbing, æskebeklædning,  
nålefilt m.m.

Quilling planlægges til efteråret.

**Kreativt værksted**

Tirsdag 13.00 – 15.00 i ulige uger.

Domino- og alm. strik.

**Hyggeligt samvær**

Torsdage kl.13.00-15.00.

Strik lapper (15 x 15 cm) af  
forskelligt restegarn – til velgør-  
ende formål. Kom og vær med.

**Fest- og fødselsdagskort**

Torsdage kl. 13.00-15.00.

Her kan du lære at lave kort af  
foldede teposer, penge eller lig-  
nende.

**Papirflet**

Torsdag kl. 13.00-15.00.

Vi fletter både med korte og lange  
strimler. Vi fletter tasker, æsker  
armbånd m.m.

**Gymnastik for mænd**

Torsdage kl. 15.30-16.30. Styrke- og  
konditionstræning.

**EDB**

Onsdag kl. 9.00 – 11.30 og 13.15 –  
15.15.

Der er 6 computere med adgang  
til Internettet til rådighed i  
aktivitetscenteret.

**Banko**

Vi spiller banko første torsdag i  
hver måned kl. 13.00, men  
ændringer kan forekomme - se  
under kommenende  
arrangementer.

Medbring en pakke til 20 kr.

1 plade koster 4 kr. – 3 plader koster  
10 kr. Kaffe og kage kan købes.

Tilmelding *ikke* nødvendig – vel mødt.

# Hasle Genbrug

## Butiksudvalg

### Formand

Ulla Engell

Krummevej 4, 1. th, 3790 Hasle

Tlf.: 56 96 44 61

### Kasserer

Christa Ipsen

Birkevænget 4, 3770 Allinge

Tlf.: 56 96 63 81

e-mail: ipsens@mail.tele.dk

### Sekretær

Lene Ipsen

Gammeltoft 33, 3790 Hasle

Tlf.: 56 96 49 18

e-mail: lene-ipsen@mail.dk

### Udvalgsmedlem

Anne Dam

Strandvejen 8, 3790 Hasle

Tlf.: 56 96 46 10

### Udvalgsmedlem

Birgit Ipsen

Toftelunden 56, 3790 Hasle

Tlf.: 56 96 44 76

### Suppleant

Ethel Olsen

Toldbodgade 2, 3790 Hasle

Tlf.: 56 96 51 05

MISSION AFRIKA

Genbrug

## Hasle Genbrug – kort og godt, her er både stort og småt

i har altid brug for pæne brugte møbler, barnevogne, klapvogne, høje barnestole, legetøj, cykler, småting, alt til husholdningen og selvfølgelig rent og pænt tøj, og mange andre ting og sager. Såfremt det drejer sig om større ting så kontakt gerne et af udvalgsmedlemmerne, så vi sammen kan afgøre om det er noget der egner sig for vores butik.

### STØT IGENNEM DIN LOKALE MISSION AFRIKA GENBRUG

Stærke kvinder – stærke lokalsamfund

Kvinderne er ryggraden i de afrikanske familier og landsbyer, men ofte er deres muligheder, indtægter og uddannelsesniveau meget dårligere end mændenes. Sammen med vores partner i Mali og dygtige lokale kirkefolk giver Mission Afrika derfor nu kvinderne mulighed for at skabe udvikling i de små landsbyer i bushen.

**Storegade 22, Hasle**

Tlf. 61 24 91 26

promissio

GUDS LØFTE – VORES SENDELSE

## Vore åbningstider er:

**Mandag – Fredag**

kl. 10.00 – 17.00

**Lørdag**

kl. 10.00 – 13.00

Mikrokredit hjælper kvinderne i gang med gedeavl og hønsehold. Kurser i at lave gødning giver bedre udbytte på markerne og indtægter fra salg.

Læseundervisning giver adgang til ny viden.

Projektet er allerede afprøvet med succes i et område af Mali, og med din hjælp kan vi sikre, at mange flere kvinder får mulighed for at skabe et bedre liv for sig selv, deres børn og familier. Måler er 530 kvinder – sammen kan vi nå det.

### Pengene rækker langt i Mali

200 kr. = en kvinde kan lære at læse

240 kr. = indkøb af en ged til avl

270 kr. = en hane og fem høns til opstart af hønsehold.

## Kommende arrangementer i Aktivitetscentret:

|                    |              |           |
|--------------------|--------------|-----------|
| Pakkebanko         | d. 3. sept.  | kl. 13:00 |
| Tøjsalg v/Flemming | ? sept.      | Se opslag |
| Efterårsfest       | d. 24. sept. | Kl. 11:30 |
| Pakkebanko         | d. 1. okt.   | Kl. 13:00 |
| Sang m. grammofon  | d. 21. okt.  | Kl. 13:30 |
| Generalforsamling  | d. 4. nov.   | Kl. 13:30 |
| Pakkebanko         | d. 5. nov.   | Kl. 13:00 |
| Julestue           | d. 17. nov.  | Kl. 13:00 |
| Julebuffet         | d. 26. nov.  | Kl. 11:30 |

*Aktivitetscentret holder fortsat ferie i august, men er på banen igen fra september.*

Bornholms mest moderne teorilokaler  
Video • Dias • Overhead  
Tavle • CD-ROM



**Bornholms Køreskole**

Østervoldgade 41, 3700 Rønne



Bil



Motorcykel



Traktor



## Café Kilden

### Café Kilden er stedet, hvor alle er velkomne

Vi hygger os over en kop kaffe, vi synger sammen og får læst en fortælling eller anden underholdning. Der vil altid være en andagt.

Åbent hver fredag fra kl. 14.00 til kl. 17.00

#### Kontaktperson

Åse Ambrosen 5696 5255 / 2183 2852

Har nogen behov for transport til Café Kilden  
Ring venligst til Åse Ambrosen 5696 5255 / 2183 2852

### Vi er kongebørn

Kristus har gjort os til arvinger til himlens salighed.

Troen på Jesus, Guds lam, som bar verdens synd, er vort stærke vingefang.

Det vil bære os trygt til vor himmelske bolig.  
Alligevel kan vi tabe alt, hvis vi lader os drive med strømmen.



*Og båret jeg kan ham da følge  
gennem ørkenens brændende sand,  
gennem dødens natsorte bølge  
til livsflodens smilende strand.*

*A.B.Svensson*

TØMRER-SNEDKER-MURER



Vi gør din idé til virkelighed

Bymarken 9 • 3790 Hasle

Tlf. 5694 6011

www.phbyg-bornholm.dk

### Planlagte arrangementer:

#### 28. august

Sang og musik ved Finn Nygaard

#### 4. september

Udflugt til Bolsterbjerg  
Tilmelding

#### 18. september

Kilden lukket (spisning den  
19.sept.

#### 19. september

Spisning kl 13

#### 25. september

Kilden er lukket (senior  
eftermiddag  
i LM den 26. september

#### 2. oktober

"Kingo"  
v/ Valter Petersen

#### 9. oktober

Græskarfest

#### 16. oktober

"Krydstogt Vestgrønland"  
v/ Ulla og Henning Killerich

#### 23. oktober

Kilden lukket (senior  
eftermiddag  
i ELM den 24. oktober

#### 6. november

Sang og musik ved Finn Nygaard

#### 13. november

Kilden er lukket (senior eftermiddag  
i Præstegården den 14. november

niveau<sup>2</sup>

TRYKT OG  
GODT ...

Lillevangsvej 6 C  
3700 Rønne  
Tel. 5690 3090

Grafisk design og layout . Trykkeri og bogbinderi

## Præstekontoret Hasle-Rutsker

Storegade 44  
3790 Hasle  
Tlf. 5696 4009  
E-post: hasle.sognbornholms@km.dk  
E-post: rutsker.sogn@km.dk  
**Sognepræst**, Jens Jørgen Rasmussen  
E-post: jjra@km.dk  
Træffes bedst tir.-fre. 9-12  
Mandag er fridag  
**Sekretær**, Hanne Landberg  
Træffes tirs. 9-12 og tor. 10-13

## Sognemedhjælper

**Karen Hvam Kofoed**  
Tlf. 5151 0945  
E-post: karenhvam@gmail.com

## Graver i Hasle

**Preben Sommer**  
Træffes på kirkegården på Fælledvej  
32, tirs-fre. Mandag er fridag.  
Tlf. 5696 5115 / 2345 7683  
E-post: haslekirkegaard@mail.dk

## Graver i Rutsker

**Michael Sander**  
Træffes på Rutsker kirkegård,  
bedst tir.-fre. 8-9.  
Tlf. 5696 9135  
E-post: rutskirke@c.dk

## Organist

Bodil Westergaard, tlf. 2845 5087

## Kirkesanger

**Aase Houler**  
Tlf. 5697 0109

## Hasle Menighedsråd

Formand **Hans Ole Jensen**  
Damløkkevej 11, tlf. 5696 4566  
Kirkevæрге **Claus Lind**  
Simblegårdsvej 26, tlf. 5696 2808

## Rutsker Menighedsråd

Formand **Leo Nielsen**  
Tofteløkken 11, tlf. 2480 6268  
Kirkevæрге **Holger Anker Kofod**  
Tlf. 5696 9005 / 3042 9006

## KIRKENS HJEMMESIDE

Oplysninger og aktuelle nyheder om  
Folkekirken i Hasle og Rutsker findes  
på hjemmesiden [www.haslerutsker.dk](http://www.haslerutsker.dk)

## Deadline Kirkesiderne

Stof til kirkesiderne i næste nr. af  
Hasle Nyt sendes senest d. 1.  
november til sognepræsten.

## NY ORGANIST I HASLE RUTSKER

I menighedsrådene ved Ruts og Hasle kirker glæder vi os over, at vi fra 1. juli har kunnet fastansætte en meget dygtig og erfaren organist, Bodil Westergaard, der tilmed bor her i Hasle. Vi har bedt Bodil Westergaard præsentere sig selv og hun skriver:

Som født og opvokset på Bornholms nordlige del er det en glæde at få mulighed for at bruge den sidste del af mit liv på bl.a. at spille ved Hasles og Rutskers kirker. Jeg er blevet modtaget af menighedsrådet, af kirkens personale, præst, kirkesangere og gravere med den største hjælpsomhed og åbenhed. Jeg befinder mig godt i kirkens atmosfære, og håber at kunne leve op til stillingens ansvar. Til september starter kirkekorets øvelser, og jeg vil sammen med præst og kirkesanger planlægge, hvornår vi kan udnytte korets medvirken ved højmesser, koncerter mm.

Jeg er uddannet musiker inden for klaver, orgel, musikteori og hørelære og har virket som lærer ved konservatoriet i København i en menneskealder og som prorektor samme sted; samt spillet ved mange af Københavns kirker. Da jeg var ca. 65 år ville jeg standse og nyde alderdommens otium, - tænkte jeg. Jeg flyttede tilbage til min fødeø og opdagede, at der måske var lidt brug for mig ved Musikskolen, Kirkemusikskolen og i bestyrelserne for Bornholms Musik Festival og Bornholms Musikforening, og som organist. Så det med otiummet måtte vente lidt.

Kærlige hilsner til Menighedsrådet, Kirkens personale og menighederne.

*Bodil Kirstine Westergaard*

## FRILUFTSGUDSTJENESTE

Søndag d. 6. september kl. 14.00 afholdes friluftsgudstjeneste for begge sogne ved Hasle Fælled, syd for Røgerierne. FDF og Kirkekrummerne medvirker ved gudstjenesten. Tag kaffekurven med og noget at sidde på – og en paraply, hvis det bliver bygevejr. Kirkebil kan benyttes. Alle er velkomne.



Friluftsgudstjeneste 2014

## Kirkesiderne - Gudstjenester Hasle og Ruts Kirker

### AUGUST

23. – 12.s.e. trinitatis, Mark 7,31-37

Hasle 10.30 Sommerudflugt

Ruts Fælles i Hasle

30. – 13.s.e. trinitatis, Luk 10,23-37

Ruts 10.30 Knud Henning Hansen

Hasle Fælles i Rutsker

### SEPTEMBER

6. – 14.s.e. trinitatis, Luk 17,11-19

14.00 ved Hasle Fælled.

Familiegudstjeneste i det fri.

Fælles for Hasle-Rutsker.

FDF og Kirkekrummerne medvirker.

13. – 15.s.e. trinitatis, Matt 6,24-34

Ruts 9.00

Hasle 10.30

20. – 16.s.e. trinitatis, Luk 7,11-17

Hasle 9.00 Kirkekaffe

Ruts 10.30

27. – 17.s.e. trinitatis, Luk 14,1-11

Ruts 9.00

Hasle 10.30 Familie-høstgudstjeneste.

Indsamling i begge kirker til Kirkekrummerne.

### OKTOBER

4. – 18.s.e. trinitatis, Matt 22,34-46

Hasle 9.00 Kirkekaffe

Ruts 10.30

Indsamling i begge kirker til Bibellæserringen

11. – 19.s.e. trinitatis, Mark 2,1-12

Ruts 9.00 Kirkekaffe

Hasle 10.30

18. – 20.s.e. trinitatis, Matt 22,1-14

Hasle 9.00 Per Munch

Ruts Fælles i Hasle.

25. – 21.s.e. trinitatis, Joh 4,46-53

Hasle 9.00

Ruts 10.30 Familie-høstgudstjeneste og BUSK.

Indsamling i begge kirker til FDF.

### NOVEMBER

1. – Alle Helgens dag, Matt 5,1-12

Hasle 10.30 Kirkekaffe

Ruts 14.00 Kirkekaffe

8. – 23.s.e. trinitatis, Matt 22,15-22

Hasle 9.00

Ruts 10.30

15. – 24.s.e. trinitatis, Matt 9,18-26

Ruts 9.00

Hasle 10.30

22. – 25.s.e. trinitatis, Matt 24,15-28

Hasle 9.00 Kirkekaffe

Ruts 10.30

Indsamling i begge kirker til Dansk Bibel Institut.

Hvor intet andet er anført holdes gudstjenesten af sognets præst.

### Kirkebil

Det er gratis for alle bosiddende i Hasle og Rutsker sogne at benytte kirkebil til gudstjenester og møder.

Rutsker: Taxa Nord 5648 0832

Hasle: Bornholms Taxa 5695 2301

### Plejecenter Toftegården

Gudstjeneste hver fredag kl. 10.45. Kaffe kl. 10.15

### Spaghettigudstjenester

Tirsdag d.15. september kl. 17.30

Tirsdag d. 6. oktober kl. 17.30

begge dage i Hasle Kirke, særligt for børnefamilier, men alle er velkomne.

Spisning efter gudstjenesten, 10 kr./barn, 20 kr./voksne, 50 kr./familie.

## »MIN SIDSTE VILJE«

Folderen »Min sidste vilje«, hvor man selv kan tage stilling til alt vedrørende sin egen begravelse eller bisættelse, udleveres eller tilsendes gratis til alle, som ønsker det.



**Rønne Begravelsesforretning**

v/PETER LUND

Østergade 43, 3700 Rønne, tlf. 56 95 06 44

[www.ronnebegravelsesforretning.dk](http://www.ronnebegravelsesforretning.dk)

# Kirkesiderne

## AKTIVITETER

*Hvis ikke andet er anført under de enkelte aktiviteter, er deltagelse gratis.*

### PERUAFTEN for BØRN og VOKSNE

Fredag d. 21. august indbyder vi til Peruaften med Christina og Filip Ambrosen og deres børn, Elisabeth og Daniel, der er hjemme fra Peru. - Kl. 16 besøger de Kirkekrummerne. Ca. kl. 17.30 er der fælles spising og derefter lidt mere om kirken i Peru og Christina og Filips opgave i kirken. Det foregår alt sammen i konfirmandstuen og præstens have.



*Kirkekrummer i Peru*

### KIRKEKRUMMERNE

For alle børn fra 4 år og til ca. 10 år. Hver fredag kl. 16-17.15 i konfirmandstuen, Storegade 44. Døren er åben fra kl. 15.45. Få program og nærmere information hos Elsa Mikkelsen tlf. 5699 0414 eller på præstekontoret.

### ÅBEN STUDIEKREDS

Hos sognepræsten, Storegade 44 i Hasle, den d. 20. august kl. 19.30 og derefter hver 3-4 uge. Se nærmere program på kirkens hjemmeside eller Facebookprofil. Studiekredsen er for alle, der ikke ved det meste i forvejen, men kunne tænke sig at drøfte kristendommen, kirken og bibelen med andre. Du er velkommen til bare at møde op eller henvende dig og spørge nærmere hos sognemedhjælper Karen Hvam Kofoed eller sognepræst Jens Jørgen Rasmussen

### KIRKEKORET HASLE-RUTSKER

Koret er på ca. 25 voksne sangere og der er åbent for flere. Koret medvirker ved gudstjenester og andre arrangementer ca. en gang om måneden. Øvelserne begynder igen først i september og foregår sædvanligvis i Hasle Kirke tirsdag aften kl. 19.30 - 21. Flere oplysninger kan fås ved henvendelse til organisten eller kirkesangeren.

### FDF HASLE-RUTSKER

Kredsmøde hver onsdag fra d. 19. august. Det er sædvanligvis kl. 18.00 - 19.30 i Kredshuset, Kirkebyen 33. Kredsleder: Katrine Branth, tlf. 5696 5627 eller 2422 6316

### ÆLDRES EFTERMIDDAGE

Lør. d. 26. sept. kl. 14.30 hos LM, Toftelunden 2 v/Poul Lykke Nielsen  
Lør. d. 24. okt. kl. 14.30, hos ELM, Julegade 14

Lør. d. 14. nov. kl. 14.30 i Konfirmandstuen, Storegade 44

### OFFENTLIGE

#### MENIGHEDSRÅDSMØDER

Rutsker: Den 26/8., 7/10., og 18/11. kl. 19.00 i graverlokalet, Kirkevej 1, Rutsker.

Hasle: Den 27/8., 8/10., og 19/11. kl. 19.00 i konfirmandstuen, Storegade 44, Hasle.

#### VÆRESTEDET KILDEN for ALLE ÆLDRE

Se værestedets egen side i Hasle Nyt.

#### EVANGELISK LUTHERSK MISSIONSFORENING (ELM)

Julegade 14, Hasle.

Der er fælles møder med ELM i Rønne. Se mødeplan i dagspressen.

Evt. henvendelse til Lene Ambrosen, 5696 6321

#### LUTHERSK MISSIONSFORENING (LM)

Toftelunden 2, Hasle

Se mødeplan i dagspressen.

Henvendelse til Finn Madsen, tlf. 5696 4474

## Hallo! Se her!

Alt indenfor havearbejde, flisebelægning, bortkørsel af affald, oprydning, snerydning, flytning af postkasser ud til skel, rensning af tagrender, rengøring m.m.

Blip-Båt ring De blot, intet er for småt!

*Kun fantasien sætter grænser!*

**"Alt-i-Et!" Haveservice  
v/ Anette Bidstrup  
Tlf. 2893 6841**





MAF flyver for livet

### MAF FLYVER FOR LIVET!

Torsdag den 1. oktober får Hasle og Rutsker Sogne besøg af Kamma & Arne Puggaard, som vil fortælle om deres spændende arbejde i Mission Aviation Fellowship, MAF (Direkte oversat: Missions-luftfarts-fællesskab). MAF's formål er "at flyve for livet" – for at så mange mennesker som muligt kan få humanitær hjælp og blive mødt med det kristne evangelium. Se mere om MAF på [www.maf.dk](http://www.maf.dk)

Mødet begynder kl. 19:00. Der er kaffebord, gratis adgang og alle er velkomne.  
Stedet er Hasle Præstegård eller Hasle skole – se dagspressen.

### JULEKRYBBEKONKURRENCE 2015

Efter en pause i 2014 bliver der igen julekrybbekonkurrence ved Hasle Kirke i julen 2015. De indleverede julekrybber udstilles i Hasle kirke fra d. 5 december til 3. januar. Nærmere oplysninger om regler, tidsfrister m.v. kan fås fra omkring 1. september hos sognepræsten.

### Tømmerforretningen Den lille trægård

v/ Brian Ambrosen

Tømmer og snedker forretning  
Med speciale i tag, døre, vinduer  
samt energirenovering

Brogårdsvej 17, 3700 Rønne



[www.den-lille-traegaard.dk](http://www.den-lille-traegaard.dk)

Tlf. 2323 9008 / 5696 1908

### Personregistrering

#### Ved fødsel:

Fødselsanmeldelse kommer direkte fra jordmoderen til kirkekontoret. Er man ugift skal omsorgs-erklæring indleveres senest 14 dage efter fødslen.

#### Ved dåb:

Tidspunkt for dåben aftales med præsten.

#### Ved kirkelig vielse:

Tidspunkt m.v. aftales med præsten. Prøvelsesattest skal man have på kommunekontoret.

#### Ved dødsfald:

Man taler med præst og bedemandsforretning.

# Karetmagergården

## Formand

Betta Hansen

## Næstformand

Tine Jensen

## Kasserer

Birgit Skovgaard

## Sekretær

Tonni Andersen

## Bestryelsesmedlem

Mimi Rasmussen

## Bestryelsesmedlem

Mogens Myhre

## Bestryelsesmedlem

Allan Olsen

## Bestryelsesmedlem

Leni Pedersen

## Suppleant

Maibrit Nielsen

## Arrangementer i sommeren 2015

Selv om det er ved at være sidst på sæsonen er der dog stadig aktiviteter i Karetmagergården.

I uge 34 er der udstilling i værkstedet af Vævekredsen på Bornholm

Vi har sangaften med kaffe og lækker lagkage den 28. august kl. 19,00

Og som noget nyt vil vi lave arbejdende værksted i uge 35, mandag-tirsdag og torsdag fra kl. 10,00-14,00 Kom og strik med os. Vi kan lære af hinanden eller få nye ideer.

Der vil være Dominostrik. Filtning af hatte og hækling af stofstrimler. til f.eks. Sjaler, hjemmesko, tasker, grydelapper, tæpper og meget andet, kun fantasien sætter grænser.

Husk at gården er åben hele ugen for besøgende, der bare trænger til at slappe lidt af i vores dejlige oase.

*Betta Hansen*



## Hotel pension Herold Åben Hele året

Fester & Selskaber Bed & Breakfast  
"All inclusive" Dobbeltværelse  
Priser fra Kr. 450,- Fra Kr. 500,-

"Håndværkerpakker"  
Overnatning  
Fuld forplejning

Ring for tilbud  
56 96 40 24

## Bornholms-fodpleje



Kører på hele øen

Tlf. 2990 6611

Tidsbestilling kl. 7.00-15.00

*Mette Stegmann*  
Klinisk lægeeksam. fodplejer  
mette.stegmann@jubii.dk

## Hasle Datastâua

### Hasle Datastâua 2015/2016

Tirsdag d. 1. september 2015 kl. 9.00 slår vi dørene op til en ny sæson i datastâuan, mange har allerede tilmeldt sig, men der er stadig få pladser tilbage. Vi holder åbent tirsdage fra kl. 9.00 til 12.00 og onsdage fra 9.00 – 16.00.

I datastâuan står 9 meget kompetente vejledere klar til at hjælpe og vejlede dig som er fyldt 60 år, uanset om du er nybegynder eller en habil bruger af pc, tablet eller smartphone. Første gang du møder op vil du blive præsenteret for "din egen private" vejleder, det vil sige at alle brugere så vidt muligt er koblet til en bestemt vejleder i hele sæsonen. Vi tror ikke på tavleundervisning, men tror og har erfaring for at "en til en" vejledning er noget der virker. Du bestemmer selv hvad du vil lære og i hvilket tempo, og forstår du ikke tingene første gang så forstår du dem når du har prøvet tilpas mange gange. Husk: Der findes ingen dumme spørgsmål – kun dumme svar!

**SPAR**   
**Grønbech og Co**  
v/KØBMAND JENS EMIL JENSEN  
3790 HASLE • TLF. 56 96 40 01

Ønsker du at tilmelde dig som bruger af datastâuan skal du kontakte Børge Kjøller på tlf.: 23 61 25 80 eller på e-mail: bkk@bbsyd.dk

Vi glæder os til den nye sæson med både nye og kendte ansigter. Til dig som er ny kan vi love at du bliver en del af et socialt fællesskab, hvor vi griner meget

og passer på hinanden. Vi har brugere fra Hasle, Rønne, Allinge, Olsker, Sorthat-Muleby, Teglkås, Vang og Nyker – så det skulle være mærkeligt om der ikke er en imellem som du på forhånd kender. Det eneste som vi tager betaling for er kaffe og brød - alt andet er gratis for dig.

Hasle Datastâua er en del af organisationen "60+Bornholm" som driver 11 datastuer fordelt på hele øen og en telefonisk it-support som holder åbent 4 dage om ugen. Vi har også egen hjemmeside: <http://60plus-bornholm.weebly.com/> - her kan du læse meget mere om os, samt finde telefonnumre til vores it-support.

På vegne af vejlederne - rigtig hjertelig velkommen til den nye sæson

*Kennie Skovgaard*



**Jackies Entreprise**  
  
Tlf. 3123 5027

**Anlægs, have- og belægningsarbejde**  
Opgaver som stubfræsning, betonopbrydning og pæleboring med minigraver udføres



stubfræsning - træfældning - beskæring - gravearbejde - græsslåning - hækkeklipping - pleje af grønne områder - anlæg af nye haver - havedamme - belægning i træ og sten - sætning af stengærder - betonopbrydning - pæleboring - nedrivningsarbejde - snerydning - tilsyn med feriehus

Hasle Nygade 2, 3790 Hasle  
[jackiesentreprise@gmail.com](mailto:jackiesentreprise@gmail.com) **Tlf. 31 23 50 27**

**AutoMester®**  
**HASLE AUTOVERKSTED I/S**  
Storegade 3 C, 3790 Hasle  
Tlf. 5696 4250

Georg Baunkjær  
Nicolai Jørly

Reparation og service af  
alle bilmærker  
Erfaring indenfor 4x4

Åbent mand.-torsd. kl. 7.30-15.30,  
fred. kl. 7.30-15.00, lørd. lukket



# Hasle-Egnens Lokalhistorie & filmværksted

## Bestyrelse

### Formand:

Richardt Vang-Olsen, tlf. 5696 4657  
Mobil: 2621 4657

### Næstformand:

Tonni Jørgensen, tlf. 5696 4558

### Kasserer:

Flemming Storr, tlf. 5696 4820

### Sekretær:

Birthe Pedersen, tlf. 5696 5267

### Bestyr. Medl.:

Rune Gøtterup, tlf. 2960 0773

### Bestyr. Suppl.:

Jørn Ole Marker, tlf. 2349 2970

### Bestyr. Suppl.:

Annie Ipsen, tlf. 5696 4486

Vores adresse er: Storegade 64, Hasle, vi har åbent hver tirsdag og torsdag kl. 19.00 – 21.00. Dog ikke på helligdage, samt ferie i hele juli måned. Ved telefonisk henvendelse til formanden eller et bestyrelses medlem, kan man altid aftale andre tidspunkter at besøge os på.

Vores e-mail adresse er:  
kontakt@haslelokalhistorie.dk

Hvis du/I skulle have gamle billeder eller gamle artikler liggende, så vil vi meget gerne låne dem. Billeder af ejendomme, gårde, huse, skibe, fiskerbåde, gamle biler og motorcykler, gamle forretninger og virksomheder.

Kunne du/I tænke jer at se hvem der stod fadder på f.eks. dine bedsteforældre ja, det vil vi meget gerne hjælpe med, da vi har de bornholmske kirkebøger.

Bestyrelsen

## Arrangementer

### Foredrag og musikeftermiddag.

Lørdag den 22. august kl. 16.00 i den Store Sal.

Den 22. august 2015 er det 100 år siden at kongelig kammersanger Vilhelm Herold holdt sin afskedskoncert i Hasle kirke.

Det vil vi selvfølgelig fejre med en lille begivenhed på Hasle Rådhus. Her kommer forfatter Arne Ipsen og fortæller om Vilhelm Herolds fødsel liv og opvækst i Hasle og hvad Hasle betød for Vilhelm Herold gennem hele livet.

Vi vil også høre noget musik med Vilhelm Herold, samt se nogle billeder.

Vi får også besøg af den unge acordionspiller Liam Seibenicher, der vil spille noget god musik for os.

Tilmelding på 5696 4657 / 2621 4657 eller  
kontakt@haslelokalhistorie.dk

### Filmaften.

Lørdag den 12. september kl. 16.00 i den Store Sal.

### "Skyggen af en helt"

Vi har været så heldige at få lov til at vise Laurits Munch-Petersens film, den der har været så meget skrivi om, med forskellige meninger.

Vi viste den nede på Folkemødet for fulde huse, så der måtte være en ekstra fremvisning.

Den omhandler Laurits Munch-Petersens bedsteforældre Lisbet & Gustav Munch-Petersen, om Gustav Munch-Petersen der drager i krig i den Spanske Borgerkrig og dør og om Laurits Munch-Petersens møde med sin mormor Lisbet Munch-Petersen.

Gå ikke glip af denne fantastiske film, vi glæder os til at se jer. Tag imod vores invitation om at komme i biografen i Hasle.

Tilmelding på 5696 4657 / 2621 4657 eller  
kontakt@haslelokalhistorie.dk

### Kulturugen 2015.

Søndag den 13. september.

Vi holder åbent i Vilhelm Herold udstillingen og i Lokalhistorien fra kl. 13.00 – 16.00.

Der foregår i øvrigt mange forskellige ting i Hasle denne dag, se programmet.

## Mureren v/ Michael Nielsen



### Tlf. 28 93 68 29

INGEN REPERATIONER ER FOR SMÅ  
SANDBLÆSNING OVERFLADEBEHANDLING  
Fundamenter Tagarbejde Badeværelser m.m.

ÅVEJ 3 - 3700 RØNNE

## Hasle-Egnens Lokalhistorie & filmværksted

### Filmaften.

Torsdag den 5. november kl. 19.00 i den Store Sal.

Her har vi fornøjelsen at kunne vise filmen "Den sidste fisker i Sorthat".

En fortælling af og om Ernst Knudsen. Filmen er produceret i 2006. Ernst Knudsen er født i den lille by Sorthat som ligger ca. 3 km. Nord for Rønne. Her har han boet hele livet med sin hustru Kirsten, Ernst betegner dem selv som "De sidste indfødte sorthatboer". Udover at have været fisker er Ernst en fantastisk god historiefortæller og interesserer sig meget for sin hjemegns historie. Han er nok en af de personer i dag der ved mest om den kulbrydning der er foregået i omegnene af Sorthat og Hasle. Mød godt frem til denne filmaften. Tilmelding på 5696 4657 / 2621 4657 eller [kontakt@haslelokalhistorie.dk](mailto:kontakt@haslelokalhistorie.dk)

### Billedaften.

Torsdag den 19. november kl. 19.00 i den Store Sal.

Denne aften skal vi se en hel del billeder som Mikael Vang har taget. Han er jo ret skrap til det, så gå ikke glip af dette tilbud. Vi glæder os til at vise hans smukke billeder for jer, mød godt frem til denne billedaften, tilmelding 5696 4657 / 2621 4657 eller [kontakt@haslelokalhistorie.dk](mailto:kontakt@haslelokalhistorie.dk)

### Kalender 2016

Vi har denne gang lavet en kalender sammen med fotograf Mikael Vang & Christl Vang. En flot kalender i lyse farver med gode motiver.

Den kan købes i Turistkontoret, Hasle Røgeri, Spar samt i Lokalhistorien, den koster 90,-kr.

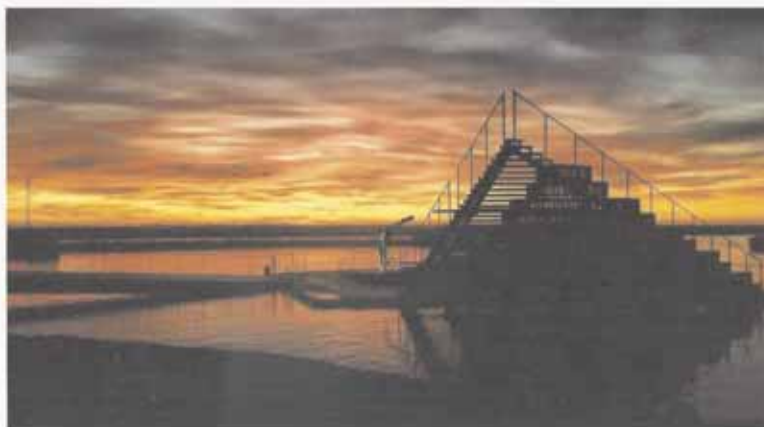

Hasle-Egnens Lokalhistorie & Filmværksted 2016  
Fotograf Mikael Vang / Redaktion Rich. Vang-Olsen & Christl Mathea Vang

### Den økologiske købmand en gros og detail

Ernst Holz Hansen  
Fælledvej 45, 3790  
Tlf. +45 56 96 43 56  
Mob. 27 51 43 56

Email: [holzhansen@mail.dk](mailto:holzhansen@mail.dk)  
[www.denøkologiskekøbmand.com](http://www.denøkologiskekøbmand.com)

Åbningstider:  
Torsdag kl. 16 - 17.30  
Fredag kl. 16 - 18.30  
Lørdag kl. 9 - 12

## Øens Tandteknik

### Christina Garde

tlf. 61330524

## Kører over hele øen

Gratis konsultation

## Hasle-Egnens Lokalhistorie & filmværksted

### En Helligpeder-dreng fortæller

Bogen Et bornholmsk landsogn – Historisk og fortællende rundtur i Rutsker, skrevet af Arne Ipsen, har et afsnit med titlen "Helligpeder-minder fra nyere tid". Fortælleren er Richardt Vang-Olsen, formand for Hasleegnens Lokalhistorie og Filmværksted og næstformand for Hasle Byting. Hans erindringer kan i deres helhed læses på internettet. Den nye bog bringer uddrag af erindringerne, specielt om Helligpeder i Richardts barndom i 1950'erne.

Richardt blev født ovenover Helligpeder havn den 20. januar 1946. I den første tid boede Richardt og hans forældre sammen med to af hans mors brødre hos bedstemor Sanne Vang. Bedstefar Mads Peter Vang døde pinsedag 1947. Men de var altså mange sammen i bedste Sannes hus. Richardts far fiskede i nogle år, derefter blev han stenhugger på Ringe, som han cyklede til hver dag. Om barndommens Helligpeder i 1950'erne fortæller Richardt bl.a.: "Dengang kom der to forskellige bagere til Helligpeder, bager

Dreyer fra Hasle og Vangebageren. Der kom to slagtere, Holm fra Hasle og Jørgensen fra Sandvig. Det er ham, jeg er opkaldt efter, ikke Jørgensen, men Richardt, og jeg fik altid en pølse, fordi vi var navnebrødre. Der kom også en gartner fra Tejn i en bus, som man gik ind i og handlede. Brugsen kom en gang om ugen med varer, der var bestilt.

I min barndom var samtlige huse i Helligpeder beboet af min familie. Min bedstefar Mads Peter Vang var ud af en søskendeflok på 12. Hvis vi går tilbage i historien, så hed Mads Peter Vangs farfar også Mads Peter Vang og var født i Vang, i det lange hus ved havnen, der hvor man går op til vandmøllen, i det hus, som familien Svarth har boet i gennem generationer. Mads Peter Vangs far hed Peder Pedersen Svarth, ligesom sin far. Derfor tog Peder Pedersen Svarth den yngre navn efter stedet Vang, der var flere familier dernede, der gjorde det samme. Det er altså derfor, vi hedder Vang.

Men min tipoldefar slog sig ned i Helligpeder og boede i huset på havnen, hvorfra han fiskede. I februar 1882 fiskede han fra Hasle.

Han havde en åben halvdæksbåd, som han gik ned til for at sove, inden han skulle på havet tidligt næste dag den 7. februar. Men han trådte mellem waterlisten og båden og faldt i havnen og druknede. Næste dag så man hans hue flyde på vandet, og han blev fundet under båden. Efter nogen tid flyttede enken, Christiane Vang, til Hasle, til arbejds- og fattighuset "Solhjem" i Kirkegade i Hasle. Det var beboet af flere fiskerenker.

Den 5. februar 1884 sank dæksbåden "David" nord for Helligpeder havn, i en kuling fra vest. Kun lidt af masten ragede op over vandet. Der var tre mand ombord, den ene var min oldefar Christian Vang. De kom alle op at stå på gafflen, hvor de opholdt sig til midt på formiddagen, hvor vejret løjede lidt af, så en båd kunne gå ud fra Hasle og bjærge dem. Fiskerbåden blev senere bjærget og sat i stand og solgt til Karrebæksminde.

Mine oldeforældre, Pauline og Christian Vang, boede nede ved havnen. Oldemor var ud af den store Finneslæggt fra Enesgaard. I 1902 byggede de et røgeri, hvor familien hjalp til med røgearbejdet. Oldefar var fiskehandler, og han havde flere tillidshverv, bl.a. i kommunalbestyrelsen i Rutsker. Han var med til at starte Hasle Brugsforening i 1913. Mine bedsteforældre på fars side boede i Åhytten mellem Bæla og Helligpeder, hvorfra bedstefar Christian Olsen fiskede. Han havde også været stenhugger. Det var et noget farligt arbejde, både far og bedstefar mistede et øje på grund af stålet i værktøjet. To af fars søskende byggede huse ved deres barndomshjem Åhytten.

I min barndom i Helligpeder var der 4-5 fiskekuttere med hver 3

## Business Partner *Bornholm* IT - rådgivning, salg & service

- Totalløsninger
- Konsulentbistand
- Økonomisystemer
- Kopi & Print
- IT-udstyr & programmer

Snorrebakken 54 - 3700 Rønne  
Telefon : 56 91 06 22  
Telefax : 56 91 02 49  
Internet : www.bpb.dk

**Microsoft**  
GOLD CERTIFIED  
Partner

**bpb**



## Hasle-Egnens Lokalhistorie & filmværksted

mand, og der var 4 silderøgerier, så der var altid gang i den på havnen. Koner og børn skulle hjælpe til med at pille sild af garn og brede garnene ud på granbredslerne, så de kunne tørre og være klar til sidst på eftermiddagen, hvor de skulle tages op igen. Det var bomuldsgarn dengang, senere kom der nylongarn til.

Tiden gik, og jeg skulle til at gå i skole. Det var i Rutsker Kirkeskole oppe i Rutskerbyen, der var omkring 5 kilometer derop. Om vinteren gik vi over markerne. Ellers cyklede vi, der var ikke noget, der hed skolebusser dengang. Vi gik i skole hver anden dag. I de små klasser havde vi lærerinder, en af dem var Inge Jensen fra Hullegaard ved Vang. Hun var fantastisk sød og rar, og hun læste "Troldepus" for os. Ved juletid havde hun sin søster Bodil med, hun spillede violin til de julesange, vi havde lært. Jeg havde den samme førstelærer Larsen, som min mor havde haft i de store klasser. Da han gik på pension, kom der en del unge mennesker, der læste til lærere og skulle "på græs". Vi havde også en fortrukket militærmand fra Tejn som lærer. En ung mand fra Klemensker, Per Samuelsen, var god, og endelig fik vi en fastansat lærer, Jens Peter Jensen. En fantastisk dygtig mand, ham var vi glade for."

Richardt Vang-Olsens barndom i og omkring Helligpeder var præget af nærhed i den store familie. Han har varme minder om



Tove og Richardt Vang-Olsen i deres hjem, med datteren Christls akvarel med Helligpeder-motiv. (Foto: Kenn Vesth)

sine bedsteforældre. Både sin mormor og ikke mindst sin fars forældre. Bedstemor holdt huset sirligt rent, hækede fine ting i alle ledige stunder, lavede dejlig mad og blev engang interviewet i et ugeblad om, hvordan man laver brændesnude. Bedstefar stod på loftet og snittede modelskibe, der kom i trækasser med glas og rammer. Han havde ikke meget andet værktøj end en lommekniv.

Richardt arbejder fremdeles med sin slægts historie og har gennem flere år stået i spidsen for slægten Vangs årlige familietræf på Bornholm. Det begyndte i dejligt sommervej på Helligpeder havn, og der var omkring 100 deltagere. Året efter år mødtes Vangslægten i Brændesgaards-

haven, nu Joboland, som derefter blev det faste mødested. År efter år er der kommet slægtninge fra nær og fjern, endda fra Tyskland og USA.

I hjemmet på Toftebakken i Hasle dyrker Tove og Richardt Vang-Olsen deres fælles interesser for fugle, fisk og blomster. Og de er æresmedlemmer i Stuekultur Bornholm på grund deres engagerede indsats, både som formænd på skift og som redaktører af foreningens blad.

Ægteparret har to børn. Sønnen Henrik bor i Nakskov og er indehaver af et snedker- og skadeservicefirma. Datteren Christl bor i Hasle og er designer og researcher. Hun har været ansat som arkivar på Bornholms Ø-arkiv, og med sin samtidige it-kyndighed og historiske interesse er hun en god støtte for sin far, når der skal slægtsforskes på internettet.

Det slår vi fast ...



MAN GÅR  
TIL FAGMANDEN

### HASLE SAVVÆRK & SNEDKERFORRETNING

V/KASPER PIHL  
ØSTERGADE 46 · 3790 HASLE · TELEFON 56 96 40 15 · PRIVAT: 56 96 49 51

## Bådemotorklubben Columbus

Columbus startede udstillings-sæson 2015 på Hasle havn den 4. juli som traditionsvis med grillede pølser og øl foran museet. Der var mødt en hel del medlemmer og turister til åbningen som blev krydret med start af de 2 største dieselmotorer, så havnen genlød at de karakteristiske gamle kuttermotorer.

Udstillingsarealet er i år blevet udvidet til det dobbelte, så der er blevet plads til flere typer motorer fra vores fjernlager samt et væld af andre maritime effekter.

Udenfor museet ligger kutteren Hansa, der sejler på fisketure med medlemmer, og den nyligt renoverede redningsbåd. Ved kontakt til formanden er det muligt at få en tur gennem havnekanalen med redningsbåden.

### Udstillingen på havnen har i 2015 åbent:

D. 04. Juli- 16. August kl. 13.00-17.00 alle dage

D. 22. August-11. Oktober lør.-søn. Kl. 13.00-17.00.

D. 12. Oktober -18 Oktober (efterårsferie) Kl. 13.00-17.00 alle dage.

# RONNY'S



## CYKELVÆRKSTED



Hasle Søndergade 9  
Tlf. 5696 4708



*En kutter løftes op af den brune stenkran og sættes på stenkajen og er klar til at bådebyggeren på det syd for liggende bådeværft går i gang. Årgang 1950. Bådebygger havde værksted, hvor Columbus museum ligger i dag.*



*Sildekutterne ved kajen foran Hasle Fiskesalgforening en sommerdag i 1950, klar til at gå ud for at sætte sildegarn.*



## Hasle / Rutsker Pensionistforening

### Formand

Jørn Rasmussen  
Tlf. 56 96 43 68  
Mob. 23 47 55 68

### Næstformand

Hanne Holm  
Tlf. 56 96 92 29

### Kasserer

Lene Ipsen  
Tlf. 56 96 49 18

### Sekretær

Flemming Hansen  
Tlf. 56 96 42 07

### Bestyrelsesmedlem

Herdis Jensen  
Tlf. 56 96 46 43

### Bestyrelsesmedlem

Birthe Pedersen  
Tlf. 56 96 52 67

### Bestyrelsesmedlem

Inger Hansen  
Tlf. 56 96 48 73

### Foreningens mail-adresse:

haslerutskerpensionist@outlook.dk

### Kommende arrangementer:

#### Torsdag den 20 august 2015 kører vi sommerens anden udflugt.

Turen køres på Midt- og Nordbornholm. Vi skal drikke kaffe/te, have en øl- og vandpause og finde et sted at spise.

Arrangementet koster kr. 125,-.

Der køres fra Rutsker kl. 12.45. Fra Hasle Torv kl. 13.00. Fra Solgården kl. 13.00. Fra Sorthat/Muleby ca. kl. 13.15.

Vi er hjemme igen ca. kl. 20.30.

Tilmelding til bestyrelsen hurtigst muligt (allerede i dag, 19/8).

#### Lørdag den 5. september 2015, kl. 14.00 på Rådhuset (Medborgerhuset).

En eftermiddag med sang og musik. Der kommer nogen og spiller og synger for os.

Der er kaffe/te og kage til kr. 20,-.

#### Lørdag den 19. september 2015, kl. 14.00 på Rådhuset (Medborgerhuset).

Vi spiller banko. Tag en pakke med til ca. kr. 20,-.

Der er kaffe/te og kage til kr. 20,-.

#### Danske Seniorer - kreds Bornholm - afholder et sommerstævne:

#### Torsdag den 27. august 2015 kl. 14.00 i Nylars Samlingshus.

Deltagergebyr er kr. 80,-

Bjarne Kure kommer og optræder.

Tilmelding til kredsformand Ellen Andersen på tlf. 2878 6213, senest den 23 august.

Hasle/Rutsker Pensionistforening's formand – Jørn Rasmussen, har fået ny privat e-mailadresse - [jornrasmussen@outlook.dk](mailto:jornrasmussen@outlook.dk)

# FL.SVENDSEN VVS

Lille Tværstræde 3 | 3700 Rønne | tlf. 5695 3943 | [www.flemmingsvendseenvvs.dk](http://www.flemmingsvendseenvvs.dk)

# OLE ALMEBORG A/S

INTERNT TRANSPORT MATERIEL

LASERSKÆRING - PLADEBUKNING - SVEJSNING - OVERFLADEBEHANDLING

SVALHØJVEJ 15, 3790 HASLE

[info@almeborg.dk](mailto:info@almeborg.dk)

Tlf. 5693 3600



# JULEBAL Hasle - Hallen

LØRDAG D. 14. November 2015 KL. 18.00 - 01.00.

STORT "Ta'-Selv" BORD  
som leveres af:



- MARINERET SILD
- ÆG & TOMAT
- SALTSTEGT SILD m/ RUCHEØD, SENNEP & BLEDE LØG
- TUN-mousse m/HJEMMELAVET DILDRESSING & FLÛTES
- HJEMMELAVEDE FRIKADOLLER m/STUVET HVIDKÅL
- JULEMEDISTER m/FLØDESTUVEDE KARTOFLER
- JULESKINKE m/GRØNLANDSKÅL
- RIBBENSTEG m/RØDKÅL
- APPELSIN-SALAT
- RIS & LE MÅNDE m/KIRSEBERSSOVS

Danse-venlige  
toner leveres af



Jacob Norreen  
Jess Hoffmeyer

En hel aften med mad og musik for kun  
**195,- KR.**

**BILLETTER SÆLGES I FORSA LG.**

**Bestil med det samme - dog senest 18. OKTOBER**

BILLETTERNE BLIVER SOLGT EFTER "FØRST TIL MØLLE" PRINCIPPET

BILLET-BESTILLING:

Knud Erik Olsen, mail : k.e.olsen@outlook.dk eller tlf. 28727011 / 23118185

ARRANGØR  
Hasle BYTING

## FDF Hasle-Rutsker

Så er det blevet tid til en lille hilsen fra FDF.. I skrivende stund holder vi sommerferie i FDF Hasle-Rutsker. Onsdag den 17. juni var alle FDF'ere med søskende, forældre og bedsteforældre inviteret på grill i Kredshuset. Desværre var sommervejret ikke helt med os, så vi måtte lade grill og bestyrelsesmedlemmer stå udenfor og passe pølserne, alt i mens vi andre sad inde i salen. Humøret og stemninen fejlede ikke noget, og ca. 100 skønne mennesker var mødt op til et par hyggelige timer.

Månederne inden sommerferien bød på lidt af hvert.. De ældste FDF'ere var til væbnarmesterskab på Sjælland, her skulle de løse en masse opgaver, både med hjernen og kroppen. Der er skønt at komme over og møde andre FDF'ere på egen alder og få nogle andre og større oplevelser i et stort fællesskab. I pinsen gik vi Bornholm Rundt sammen med alle de andre spejderkorps på Øen. Det er en hyggelig og traditionsrig oplevelse.

Onsdag den 18/8 kl 18.00 slår vi igen dørene op til Kredshuset, og alle er velkomne – nye som gamle. Er du 5 år og opefter.. har du lyst til leg, sjov og masser af fantasi, så er FDF lige noget for dig.

Du er altid velkommen til at ringe til Kredsleder Katrine Branth 24226316, eller skrive på [branth@mail.dk](mailto:branth@mail.dk)



*Et par meget koncentrerede puslinge tager madmærtet - en rå spaghetti skal ind i pølsen før den koges.*



*To FDFere der hviler sig på Spejdermarch bornholm rundt i pinsen.*

Salon  
*Miss Cut*  
Hende & Ham

Betina Kaiser  
Brænderivej 6, 3790 Hasle,  
Tlf. 31 33 33 20  
CVR 35997385  
[misscut.dk](http://misscut.dk)



Download App til tidsbestilling



**HASLE HAVNEGRILL**

Havnen 25, 3790 Hasle

**Tlf. 56 96 50 70**



## Grønbechs Gård

**Så viser GRØNBECHS GÅRD årets sidste udstillinger,**  
der slutter den 18. oktober.

Hvad har vi så at byde på de sidste par måneder? Joh --!

ACAP's værker - gennemgående igennem hele 2015, Pernille Stougaard's keramik, Bente Hammer's tekstiler – japanske billeder, Nao Oshima's og Yumeno Goma's keramik, Poul Ranslet's bronzeskulpturer, Pia Ranslet's malerier.

Herudover vises **d r o n e r** fra den Bornholmske komet-virksomhed Little Smart Things. Dronerne er/bliver udviklet og produceret i Nexø. De bruges til overvågning og kortlægning, eftersøgninger m.m. Efterspørgslen i udlandet til alskens formål er stigende.

Har du endnu ikke set, hvad BOFA byder på m.h.t. affald her i forsøgsfasen, ja – så har du endnu chancen. BOFA vil meget gerne have meningstilkendegivelser, så 'kom bare an', hvis du har noget på hjerte i den anledning. Døren til kælderlokalet står åben hver dag mellem 10 og 17.

Sidst men ikke mindst viser Camilla Howalt / huskunstnerprojektets resultater fra Svartingedal Skole om grafitti & filosofi.

Grønbechs Gård siger hermed mange tak for i år og på glædeligt gensyn i 2016.

DIN NÆRMESTE EL-INSTALLATØR

### NEXØ

Sdr. Hammer 94  
3730 Nexø  
Tlf: 56 49 20 01

### RØNNE

Håndværkervej 22  
3700 Rønne  
Tlf: 56 91 20 01

### HASLE

3790 Hasle  
Tlf: 56 96 41 28

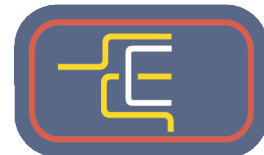

EL-CENTER

EL

"INSTALLATION, VEDLIGEHOLD OG SERVICE"

## Din lokale elektriker

Kendte ansigter står klar til at hjælpe dig med alle el-opgaver.



Elektriker  
Morten Tolstrup  
Mobil 4025 3802



Elektriker  
Philip Holm  
Mobil 2173 1719



Lærling  
Nicolaj Koefoed  
Holm



Afdelingsleder  
Rønne & Hasle  
Martin Hjorth  
Hansen

[WWW.ELOGVVSCENTER.DK](http://WWW.ELOGVVSCENTER.DK)

## SFO'en i Hasle

### Sensommer hilsen fra SFO'en i Hasle

Sommeren lod godt nok vente på sig i år, men solen skinnede på børnenes sidste skoledag. En sidste dag, som afdeling under Skole Nord. Når børnene vender tilbage efter en velfortjent ferie, er vi en selvstændig skole og SFO! Dog havde vi håbet på en lunere sommer med mere stabilt vejr, nu håber vi bare på en bedre sensommer.

Vi har alle glædet os til ferien, efter et hektisk forår, med spænding om vi fik lov til at beholde vores dejlige skole, 15 nye dejlige skolebørnehaver børn startede i VIP, samtidig med at vi SFO personale havde vores understøttende undervisning på skolen.

Her i Hasle samarbejder vi så meget vi kan og sfo'en stod igen i år for fabrikationen af årets heks til Bytingets bål arrangement på havnen. Hasle genbrug havde sponsoreret heksens tøj, og flot så hun ud. Hvert år til Sankt Hans, er der vild debat vedr., heks på bålet, så lad os se hvad det ender med til næste år. Jeg er enig i, at heksebrænding var makabert og forfærdeligt i gamle dage, men kan heller ikke forestille mig et bål, uden noget i toppen.

I ferien har vi forsøgt at komme mere ud af huset og hygget ekstra, som vi ikke helt når i dagligdagen, fordi børnene i den nye skolereform får senere fri, og det er svært at komme så meget ud



*Mathias, Tjitta, og Villas hygger i aktivitetsparken.*

af sfo'en, som vi kunne ønske os. Dog havde vi gerne taget på flere lange ture, men det har ikke været helt så nemt at få denne kabale til at gå op, med de nuværende resurser og en SFO der skal dækkes fra 06.00 til kl. 17.00. Men vi har gjort hvad vi kunne.

Kongeskær sfo blev besøgt i Skovhuset i Tejn, her nød vi en hel dag sammen, med leg og grill af pølser. Legelandet i Hallen har vi også besøgt flittigt. Arbejdet i krea- værkstedet og har tyv starter med påske pynt til byen. Også vores bålhytte er blevet brugt, dog havde nogle i ferien moret sig en del ved at udøve hærværk på vores hytte. Sørgeligt at unge mennesker ikke kan respektere det andre har brugt megen tid på at få etableret og bare kunne bruge hytten til at hygge sig i. Men andet er helt uacceptabelt og mangel på respekt for andres ting. Ingen

tvivl om at børnene i Sfo'en også bare har nydt en rolig dagligdag med hinanden og os voksne.

Nu er skolen startet og andet år med den nye skole reform er godt i gang. Vi kan glædes over alle de dejlige traditioner vi har på skolen, høstfest, Lucia, kryb-bespil, fastelavn og skolefesten, vi har en fantastisk forældreforening og skolebestyrelse, som arbejder for skolens børn. Vi er en miljøbevidst skole og har et fantastisk samarbejde med masser af samarbejdspartnere. Skole og sfo har et super samarbejde til glæde og gavn for børn, forældre og os personale, både i skoledelen og fritids delen. Vi lægger vægt på bevægelse, som bruges i Hasle hallen eller i vores loka område.

I Hasle er vi så privilegeret i, at have naturen lige rundt om hjørnet og det nyder vi til fulde. Det er vigtigt at vi bevarer vores skole og sfo, i mange år endnu. Derfor bak op om skolen og bliv en del af et godt fællesskab, både i skole regi og i fritidsdelen - sfo'en på skolen.

*Fortsat en dejlig sensommer.  
Anette Finne Holm  
SFO'en i Hasle.*

FUJITSU iCL

formula<sup>®</sup>  
miCRO  
BORNHOLM

IBM  
Business  
Partner

Formula Micro Bornholm A/S · Lillevangsvej 6 · 3700 Rønne · Tlf. 5695 9221



## Natur Børnehaven

Endelig blev det sommer.. Vi nyder virkelig at følge årstidernes skiften med alt hvad det indebærer. Foråret brugte vi på at gøre vores have klar, vi har sået gulerødder, rødbeder, ærter, sat kartofler, og plantet 4 slags bærbuske, nu nyder vi så de gode sager efterhånden som det bliver modent. Børnene nyder at plukke jordbær og trække gulerødder op af jorden.

Der har også været tid til andre ting, bl.a. har vi deltaget i cykelleg. Her havde børnene deres cykler med hver tirsdag i hele maj måned, og flere lærte at cykle uden støttehjul, og selv komme i gang og bremse. Cykellegene blev rundet af med en cykeltur frem og tilbage til Hvide hus i Hasle skoven, her skulle vi besøge dagpleje-gruppen.

Som led i Hasles affaldsprojekt har vi været på besøg ude på Bofa. Vi tog bussen derud og havde madpakkerne med på ryggen. På Bofa blev vi venligt taget imod Bofa-Brian som fortalte om affaldssortering, og gav os en rundvisning mellem de store containere. Vi fik også lov til at komme op og se, hvor man styrer den store kran, der smider affaldet i ovnen, og kigge ind i den meget varme ovn.. Det var et meget spændende besøg, og kan på det varmeste anbefale andre at prøve det.

Vi er så heldige at vi også er en del af SOL-projektet i Hasle, hvor vi i samarbejde med plejehjem-

met og Børnehuset har lavet have oppe ved plejehjemmet. Vi har været med til plantedag, vi har været på besøg for at se til blåbærbuskene, snakke med hønsene og få en tur i hængekøjen.. Og sidst vi var der, var vi inviteret på snobrød. Det var en rigtig hyggelig formiddag sammen med Børnehuset og de ældre fra plejehjemmet.

I skrivende stund nærmer sommerferien sig, men når vi kommer friske tilbage 3. August hvor der står fødselsdagsforberedelser på programmet. 1. September har Naturbørnehaven nemlig 15 års fødselsdag, og det skal da bestemt fejres. Vi fejrer det ved at invitere forældre, sø-

skende og bedsteforældre på selve dagen. Her vil børnene optræde og vi vil grille. Fredagen inden, det vil sige den 28. aug. holder vi åbent hus fra kl. 14.30 -16.30, for alle der vil ønske os tillykke.

Jeg vil gerne benytte vores spalteplass på at sige tak til alle Jer der tænker på os, og hilser pænt på os, når vi bevæger os rundet i lokalområdet. Tak til Jer der giver os legetøj og andre gode sager.. tak til Jer der klipper vores hæk.. det er rart at mærke opbakning, og venlighed.

Alle er altid velkommen til at besøge os, vi viser gerne rundt og svarer gerne på spørgsmål.



**Lasses Tømmerforretning**  
**Tømmer/Snedker**  
**3023 6140**

**BAGERTHORSEN ApS**

Grønnegade 1  
3790 Hasle  
Tlf. 56 96 40 50



**Din**  
**Håndværksbager!**

## Rutsker Sogneforening / Rutsker Nyt

### Formand:

Elsebeth Christiansen  
Kirkebyen 36  
3790 Hasle  
tlf. 5696 9715  
elsebeth@christiansen.mail.dk

### Næstformand:

Benny Thiesen  
Fuglesangsvej 16  
3790 Hasle  
tlf. 5696 9849  
fuglesangen@bbsyd.dk

### Kasserer:

Helle Ebbesen  
Søndergade 10  
3790 Hasle  
tlf. 5694 9194  
hmh.ebbesen@gmail.com

### Sekretær:

Bo Johansen  
Ellevevej 46  
3700 Rønne  
tlf. 5696 5084  
Bo.Johansen@brk.dk

### Bestyr. medlem:

Mikael Mogensen  
Brødløsevej 2  
3790 Hasle  
tlf. 5696 9142  
mikael.mogensen@nypost.dk

### Bestyr. medlem:

Finn Thisen  
Kirkebyen 4  
3790 Hasle  
tlf. 5696 9124

### Bestyr. medlem:

Svend Jensen  
Kirkebyen 36  
3790 Hasle  
tlf. 5696 9715

### Suppleant:

Uffe Bay  
Kirkebyen 44  
3790 Hasle

### Suppleant:

Michael Olsen



Sankt Hans aften i Rutsker blev en kølig affære. Temperaturen var kun 14 grader og det trak op til regnvejrr. Vi var 23 som var mødt op til grill og fællesspisning i Byhaven inden bålet blev tændt og heksen sendt afsted. De sidste gløder slukkede regnvejrr.

## Støt Rutsker Sogneforening i 2015

Kun 100 kr. pr. husstand om året, pensionister ½ pris.  
Kontingent kan indbetales på vores konto  
(Husk at angive navn og adresse).  
**reg.nr. 6060 konto 48 49 566**  
Du kan også betale direkte til et af bestyrelsesmedlemmerne.

  
*energi til gode oplevelser*



# Rutsker Sogneforening / Rutsker Nyt

## Grillaftner i Rutsker Byhave

Nogle stemningsbilleder fra Grillaftener i Rutsker Byhave fredag den 5. juni og fredag den 3. juli.



## Vi mangler din historie

Det kan f.eks. være gamle sagn eller fortællinger, billeder fra Rutsker og omegn, en god historie f.eks. fra din barndom / unge dage, en god ide eller en begivenhed som du vil dele med os andre.

Kontakt venligst  
Benny Thiesen Fuglesangsvej 16,  
3790 Hasle  
Tlf. 5696 9849 eller e-mail  
fuglesangen@bbsyd.dk

## Valgresultat i Rutsker

Ved valget til sognerådet i Rutsker 1966 var der 707 stemmeberettigede og stemmeprocenten lå helt oppe på 90,2 %, 645 afgivne stemmer.

På liste A Socialdemokratiet blev der afgivet i alt 88 listestemmer.

På liste D Venstre fik i alt 58 listestemmer.

På liste C Konservative fik 13 listestemmer.

Den upolitiske liste G fik 7 listestemmer.

Det var første gang i Rutsker Sogneråds historie at der kom en kvinde i sognerådet. Martha Sonne blev valgt ind.

(Frede Engell-Hansen)

## Hasle Turist- og Erhvervsforening



Turister: På nuværende tidspunkt har der været nogenlunde samme antal besøgende her i Turistinformationen som sidste år. Udover generel information om vores område, bliver der også spurgt til oplevelser på resten af øen som: Rokkesten, kirker specielt rundkirker, lystfiskeri, vandreture, cykelveje o.l. Igen i år har der været behov for valutaveksling, salg af fiskekort.

Flere turister er meget begejstret for Heroldudstillingen og mulighed for at høre sang af Herold. Fri Wi-Fi og mulighed for at låne pc bliver også godt modtaget, selvom det kan mærkes at flere sommerhuse/ferieboliger har fået etableret adgang. Vores service med at udskrive billetter og andet tages der godt imod. Flere tyske turister kommer og låner telefon, da deres eget net ikke kan anvendes. Besøg af svenskere hvis bil er punkteret og ikke noget reserverhjul. Dejlig at se at Hasle Autoværksted kom og hjalp turisterne meget hurtigt.

### Haslepakken- endnu en god grund til at flytte til Hasle

Haslepakken: Er et tilbud til tilflyttere til 3790 Hasle, se mere på vores hjemmeside om du er omfattet af tilbuddet. I år er der udleveret 6 pakker, flere på vej.



Hasle Legeland: Igen i år har vi i samarbejde med Idrætsområder v/Carsten Clemmensen fået lov til at låne Haslehallen i skolernes sommerferie. Legelandet bliver godt besøgt, pt. har der været næsten 1.500 på besøg og vi får en hel del ros for tiltaget. Vi får besøg af både turister og lokale bornholmere fra hele øen. I forbindelse med Hasle Musik- og Festuge kommer Mr. Mox og besøger os med sit trylleshows og ballondyr. Der har også været lidenance på programmet.

[www.hasle.dk](http://www.hasle.dk) : Vores side har fået et gevaldigt løft, alt der dog ikke på plads endnu, men bliver rettet når der er tid til det. Så har du ikke set siden for nylig, så prøv at tjekke.

Hasle kort: Omsider er det lykket at få trykt et nyt Hasle kort med byens forretninger som sponsorer. Kortet kan hentes i Turistinformationen.

### Håndarbejdscafé

Så starter håndarbejdscafeen i Rådhuset op igen efter en god lang sommerferie.

Vi har ikke planlagt noget program for efteråret, så mød op med jeres håndarbejde og godt humør som I plejer.

Lørdag, den 22. august,  
kl. 13.00 – 16.00

Lørdag, den 26. september,  
kl. 13.00 - 16.00

Lørdag, den 24. oktober,  
kl. 13.00 – 16.00

Lørdag, den 21. november,  
kl. 13.00 – 16.00

Det koster stadig 10 kr. til lokaleleje, og vi har kaffe på kanden.

Venlig hilsen  
Anne Kure  
56965101

**TEJN EL-TEKNIK 5648 1600**

HASLE

**Byen midt imellem**

**Knudsker • el • 5695 6850**

### HANNES SALON

**56 96 47 24**

Bestil i god tid Mandag lukket



# Vang beboer og grundejerforening

## Formand

Iris Viborg Kofod  
Vang 10  
Tlf. 5127 9122  
E-mail: [ihk@pc.dk](mailto:ihk@pc.dk)

## Næstformand

Leif Olsen

## Kasserer

Marie Nikolajsen

## Sekretær

Pia Christophersen

## Menigt Medlem

Birthe Jensen

## Suppleanter

Jeanne Albinus  
Hans Jørn Karlsen

## Hvad er sket i Vang

Vi har afholdt strandrensning og generalforsamling lørdag d. 6. juni.  
Tak til alle som gav en hånd med.

## Hvad sker i Vang i sommer?

Sommerfest

Vi har vores årlige sommerfest og kagekonkurrence lørdag d. 29. august.

Udstillinger i Galleriet på Vang havn.

uge 33: Esben Bagger & Karin Olesen & Erling

uge 34: Morten Blemsted

uge 35: Helene Jæger & Karin Vinther Jensen

uge 36: Guri Rahelt & Poul Thomas Brandt

uge 37: Helle Broecher

uge 38: Benedikte Ogarech Hansen.



Hæftet "En tur gennem Vang" med tegninger af Erling Risager og tekst af Jørn Uffe Hansen, kan købes for 40,-kr. også ved henvendelse til Iris Kofod, Vang 10, tlf.: 51 27 91 22, mail: [ihk@pc.dk](mailto:ihk@pc.dk).

Denne DVD film viser historien om dagliglivet gennem tiden i og omkring byen Vang, på Nordhornholm. Her fortælles om skolegang, fiskeri, strandbadning, foreningsliv, ferie og arrangementer i området. Filmen er tænkt som en inspiration til at besøge Vang og nyde den fantastiske atmosfære og den dejlige natur, som findes på dette sted.

Idé: Iris Viborg Kofod, Vang beboer- og grundejerforening  
Titel: Min barndoms by Vang  
Kamera: Curt Stoltz & Preben Carlsen  
Redigering & Mix: Preben Carlsen  
Coverfoto: Jette Jensen, Gert Jørgensen og Rita Nielsen

Sponsor: Sparekassen Bornholms Fond  
NCC Brand AS

Filmen er produceret i samarbejde med Vang beboer- og grundejerforening.



## Film

DVD'en "Min barndoms by Vang" kan købes for 100,- kr. ved henvendelse til Iris Viborg Kofod, mobil: 51 27 91 22 eller på mail: [ihk@pc.dk](mailto:ihk@pc.dk). Ved ønske om forsendelse vil der blive opkrævet porto.

Alle ønskes en forsat god sommer.  
Vang beboer og grundejerforening  
v/ Iris Viborg Kofod

## K.A. BYG

v/ KURT AMBROSEN  
Tømrerforretning  
2024 7389



BORNHOLMS  
BRANDFORSIKRING

[www.bornholmsbrand.dk](http://www.bornholmsbrand.dk)

Tornegade 8, 3700 Rønne - Tlf. 56 93 00 00



# Skal du købe eller sælge?

Ring til Bornholms Bedste Boligteam

Vi giver dig en tryk, god og effektiv bolighandel

**danbolig**

SAMARBEJDER MED NORDEA

danbolig Rønne · Tlf. 5695 1995 · roenne@danbolig.dk  
danbolig Nexø · Tlf. 5649 1295 · nexoe@danbolig.dk

Ole & Martin W. Kok-Hansen

Statsaut. ejendomsmæglere, valuar & MDE · Nørregade 6 Rønne · Torvet 13 Nexø · www.danbolig.dk